AUDI Q8 55 TFSI E PHEV QUATTRO

Kaufpreis: **€ 92.990,-**

Finanzierung um monatl. € 817,-

Neupreis	**€ 0,-**
Erstzulassung	**09.2025**
Kilometer	**7.000 km**
Angebotsnummer	**3033930**

Motor | Abgasnorm
Hybrid | EURO 6e

Leistung
395 PS/291kW

Hubraum
2995 ccm

Getriebe
Automatik

Antrieb
Allradantrieb

Sitzplätze
5

Farbe
schwarz (mythosschwarz)

Polsterung
Leder, schwarz

HIGHLIGHTS

- Head-up Display
- LED-Scheinwerfer
- Sportpaket
- aktive Sitzbelüftung
- Driving Assistant Professional
- Navigationssystem Professional
- Sitzheizung Fahrer und Beifahrer

AUSSTATTUNGSÜBERSICHT

KOMFORT / FAHRASSISTENZ

- Servolenkung
- Bordcomputer
- Regensensor
- Multifunktionslenkrad
- Allradsystem
- Sitze elektr. verstellbar
- Apple Car Play
- Zentralverriegelung
- Ambientes Licht
- Park Distance Control (PDC)
- USB-Ladeanschluss
- Lederlenkrad
- Freisprecheinrichtung
- Head-up Display

- Spurwechselwarnung
- Armauflage vorne
- Aktivlenkung
- Spurverlassenswarnung
- Sitzheizung Fondsitze
- Bluetooth Anbindung
- Komfortsitz
- USB Audio Schnittstelle
- Auto Start-Stop Funktion
- Sprachsteuerung
- Lenkradheizung
- Fahrdynamik Regelsysteme
- aktive Sitzbelüftung
- Sportgetriebe
- Side View Camera
- Sportbremse
- Automatik
- 2-Achs Luftfederung
- Geschwindigkeitsregelung
- Radio Media
- Adaptiver LED Scheinwerfer
- Schaltwippen
- DAB Tuner
- Rückfahrkamera
- Sitzheizung Fahrer und Beifahrer
- Reifendruckanzeige
- Apps
- Standheizung
- aktive Geschwindigkeitsregelung
- LED-Scheinwerfer
- LED-Scheinwerfer adaptiv
- Connected Drive
- Fahrerassistenzpaket Plus
- Bordmonitor
- Tagfahrlichtschaltung
- Parkassistent
- Sitze elektr. verstellbar mit Memory
- Servotronic
- TeleServices
- Wegfahrsperre
- Hifi Soundsystem
- Navigationssystem Professional
- Fensterheber elektr.
- LED Heckleuchte
- Automatikgetriebe mit Schaltwippen
- Klimaautomatik
- Alarmanlage
- Handy-Vorbereitung
- Auffahrwarnung mit City-Anbremsfunktion
- Fernlichtassistent
- Sportsitze

EXTERIEUR / INTERIEUR

- Dachreling
- Leichtmetallräder

EDITIONEN / PAKETE

- Einpark-Paket
- Audio Paket
- Fahrdynamikpaket
- Aussenspiegelpaket
- Adaptives Fahrwerks-Paket
- Sportpaket
- Driving Assistant Professional
- Aerodynamikpaket

SONSTIGES

- Airbags
- Bremssättel lackiert
- Kindersitzbefestigung Isofix
- Sportlederlenkrad
- ABS

WEITERE AUSSTATTUNG

TOP Gebrauchtwagen vom Autohaus REITERER! Ein nahezu neuwertiger Audi Q8 55 TFSI e quattro Plug-in Hybrid in exklusiver Konfiguration vereint souveräne Performance, elektrifizierte Effizienz und luxuriösen Langstreckenkomfort. Mit 395 PS Systemleistung, permanentem quattro-Allradantrieb sowie umfangreicher Sonderausstattung präsentiert sich dieses Fahrzeug als technologisches Topmodell der Audi SUV-Oberklasse. * Batterie & Elektrische Reichweite * - Batteriekapazität: 25,9 kWh (Brutto) / 22 kWh (Netto) - Elektrische Reichweite: bis zu 85–90 km WLTP – ideal für emissionsfreies Pendeln im Alltag - Ladezeiten: AC-Ladung bis 7,4 kW, öffentliche Ladestationen oder heimische Wallbox möglich - Rekuperation: Effektive Energierückgewinnung in Schub- und Bremsphasen - Österreichisches Fahrzeug - 1.Besitz - LEASINGFÄHIG oder Kreditfinanzierung über BMW-Bank möglich - Umfangreiche Sonderausstattung - Prompt Verfügbar - Regelmäßig gewartet * Ausstattung laut Liste * * Exterieur & Design: - Lackierung Mythosschwarz Metallic - S line Exterieurpaket - Optikpaket Schwarz Plus - Dachreling schwarz - Bremssättel rot lackiert - Digitale OLED-Heckleuchten - HD Matrix LED-Scheinwerfer mit Audi Laserlicht - Servoschließung für Türen - Elektrische Gepäckraumklappe mit Komfortöffnung * Fahrwerk & Fahrdynamik: - Adaptive Air Suspension Sport (Luftfederung) -

Allradlenkung - Audi drive select Fahrmodi - Elektronisch geregelte Dämpfer - Rekuperationssystem * Interieur & Komfort: - Leder Valcona mit Rautensteppung & S-Prägung - Sportsitze plus elektrisch mit Memory - Sitzheizung vorne & hinten - Sitzbelüftung vorne - Lenkradheizung - Elektrisch einstellbare Lenksäule - Erweiterte Interieurelemente in Leder - Dachhimmel Mikrofaser Dinamica schwarz - Ambiente Lichtpaket Plus - 3-Zonen Komfortklimaautomatik - Standklimatisierung (Vorkonditionierung) - Sonnenschutzverglasung & elektrische Rollos * Infotainment & Digitalisierung: - MMI Navigation plus mit Touch Response - Audi virtual cockpit - Head-Up Display - Audi Application Store & Smartphone Interface - Audi connect Navigation & Remote Services - WLAN-Hotspot - Audi phone box mit Wireless Charging & LTE - Bang & Olufsen Premium Sound System mit 3D-Klang (730 W) * Assistenzsysteme & Sicherheit: - Assistenzpaket Plus mit Remote Parkassistent - Adaptiver Fahrassistent - Spurführungs- & Spurwechselassistent - Kreuzungs- & Ausweichassistent - Umgebungskameras (360°) - Verkehrszeichenerkennung - Audi pre sense front / rear / basic / Fond - Einparkhilfe plus & Rückfahrkamera - Geschwindigkeitsregelanlage - Diebstahlwarnanlage - Plug-in Hybrid & Ladeausstattung - AC-Ladesystem e-tron - Mode-3 Ladekabel für öffentliche Ladesäulen - Industriestecker CEE 16A - Rekuperation zur Energierückgewinnung - Elektrisches Fahren im Alltag möglich Der Audi Q8 TFSI e kombiniert elektrisches Gleiten im Alltag mit kraftvoller V6-Performance auf Langstrecken – ergänzt durch modernste Fahrassistenz, High-End-Infotainment und luxuriöse Materialqualität. Ideal für anspruchsvolle Fahrer, die Performance, Effizienz und Prestige in einem Fahrzeug vereinen möchten. Bitte entnehmen Sie detaillierte Informationen bezüglich Finanzierung, Kontaktdaten und weitere Angaben aus unserer beigefügten Fotoserie. IRRTUEMER, ZWISCHENVERKAUF, SATZ- UND DRUCKFEHLER vorbehalten!

REITERER GMBH

Frauentaler Straße 104
8530 Deutschlandsberg

Automobile
Montag - Freitag: 07:30 bis 17:30 Uhr
Samstag: 09:00 bis 12:00 Uhr

Teile & Zubehör
Montag - Donnerstag: 07:30 bis 16:30 Uhr
Freitag: 07:30 bis 15:00 Uhr

Serviceannahme
Montag - Donnerstag: 07:30 bis 16:30 Uhr
Freitag: 07:30 bis 15:00 Uhr

Werkstätte
Montag - Donnerstag: 07:30 bis 16:30 Uhr
Freitag: 07:30 bis 15:00 Uhr

+43(3462)7920

FAHRZEUGBILDER

GEBRAUCHTE AUTOMOBILE
REITERER-AUTOHAUS.AT

REITERER-AUTOHAUS.AT

REITERER-AUTOHAUS.AT

REITERER-AUTOHAUS.AT

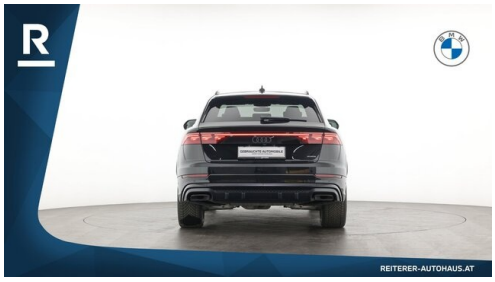
REITERER-AUTOHAUS.AT

REITERER-AUTOHAUS.AT

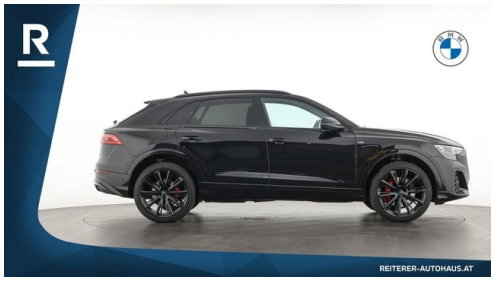
REITERER-AUTOHAUS.AT

REITERER-AUTOHAUS.AT

REITERER-AUTOHAUS.AT

REITERER-AUTOHAUS.AT

REITERER-AUTOHAUS.AT

REITERER-AUTOHAUS.AT

REITERER-AUTOHAUS.AT

Herzlich willkommen
Machen Sie diesen Audi zu
Ihrem Audi!
Jetzt einrichten
Weiter als Gast
REITERER-AUTOHAUS.AT

REITERER-AUTOHAUS.AT

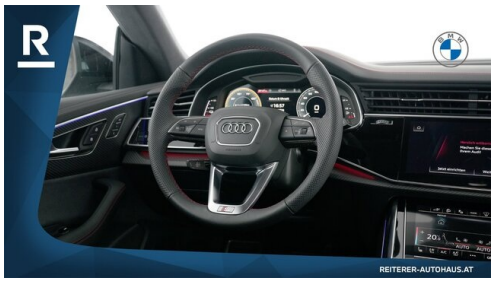
REITERER-AUTOHAUS.AT

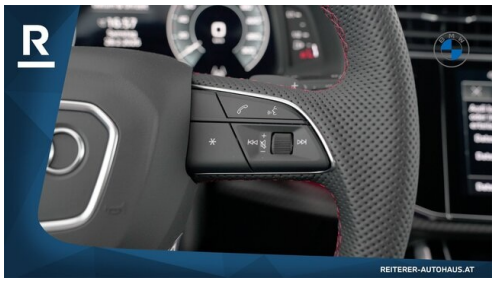
REITERER-AUTOHAUS.AT

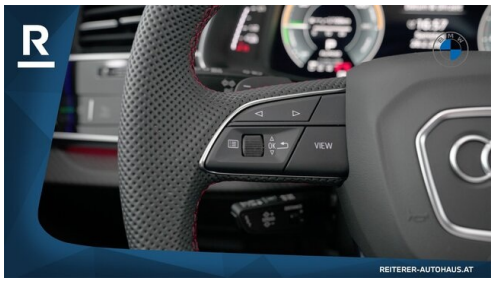
VIEW
REITERER-AUTOHAUS.AT

Datum & Uhrzeit
16:57
Samstag
28.2.2026
REITERER-AUTOHAUS.AT

REITERER-AUTOHAUS.AT

REITERER-AUTOHAUS.AT

20.0
AUTO
A/C
A/C MAX
drive select
OFF
REITERER-AUTOHAUS.AT

REITERER-AUTOHAUS.AT

REITERER-AUTOHAUS.AT

REITERER-AUTOHAUS.AT

REITERER-AUTOHAUS.AT

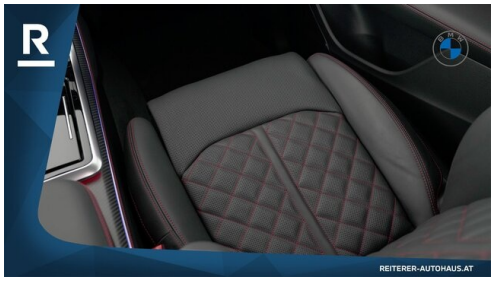
REITERER-AUTOHAUS.AT

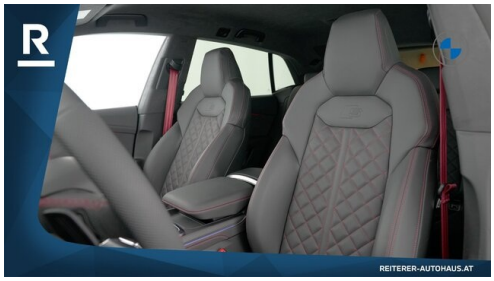
REITERER-AUTOHAUS.AT

REITERER-AUTOHAUS.AT

REITERER-AUTOHAUS.AT

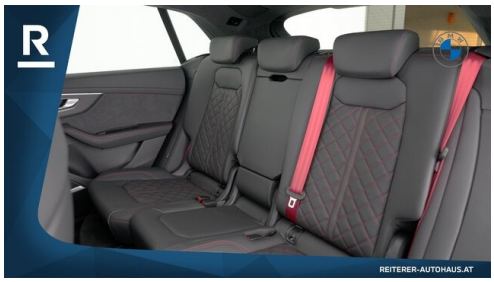
REITERER-AUTOHAUS.AT

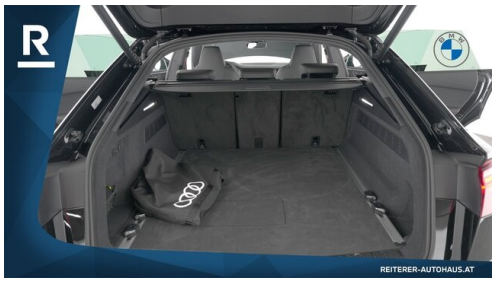
REITERER-AUTOHAUS.AT

REITERER-AUTOHAUS.AT

REITERER-AUTOHAUS.AT

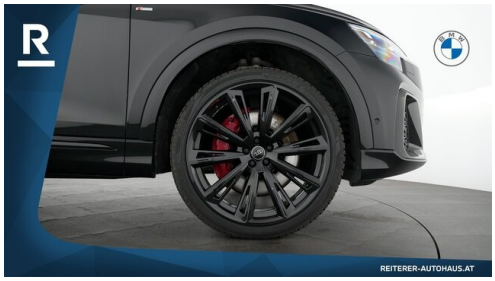
REITERER-AUTOHAUS.AT

Audi Sport
REITERER-AUTOHAUS.AT

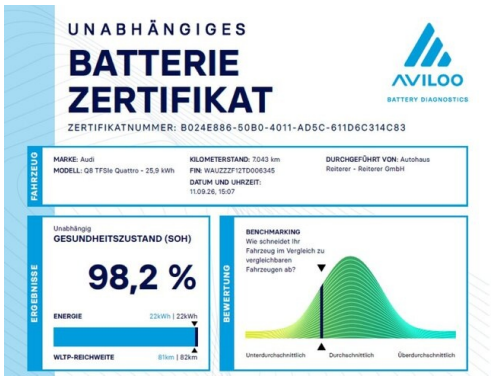
UNABHÄNGIGES
BATTERIE ZERTIFIKAT
AVILOO
BATTERY DIAGNOSTICS
ZERTIFIKATNUMMER: B024E886-50B0-4011-AD5C-611D6C314C83
FAHRZEUG
MARKE: Audi
MODELL: Q8 TFSIe Quattro - 25,9 kWh
KILOMETERSTAND: 7.043 km
FIN: WAUZZZF12TD006345
DATUM UND UHRZEIT: 11.09.26, 15:07
DURCHGEFÜHRT VON: Autohaus Reiterer - Reiterer GmbH
ERGEBNISSE
Unabhängig
GESUNDHEITSZUSTAND (SOH)
98,2 %
ENERGIE 22kWh | 22kWh
WLTP-REICHWEITE 81km | 82km
BEWERTUNG
BENCHMARKING
Wie schneidet Ihr Fahrzeug im Vergleich zu vergleichbaren Fahrzeugen ab?
Unterdurchschnittlich
Durchschnittlich
Überdurchschnittlich

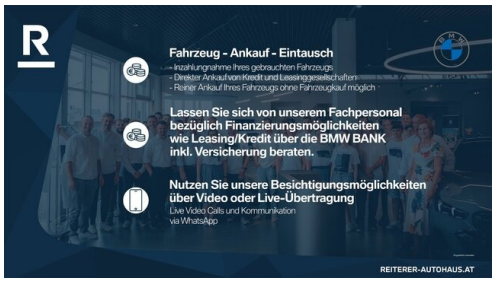
Fahrzeug - Ankauf - Eintausch
- Inzahlungnahme Ihres gebrauchten Fahrzeugs
- Direkter Ankauf von Kredit und Leasinggesellschaften
- Reiner Ankauf Ihres Fahrzeugs ohne Fahrzeugkauf möglich
Lassen Sie sich von unserem Fachpersonal bezüglich Finanzierungsmöglichkeiten wie Leasing/Kredit über die BMW BANK inkl. Versicherung beraten.
Nutzen Sie unsere Besichtigungsmöglichkeiten über Video oder Live-Übertragung
Live Video Calls und Kommunikation via WhatsApp
REITERER-AUTOHAUS.AT

Besichtigung und Probefahrt
Montag bis Freitag: 8:00 - 17:00 Uhr
Samstag: 9:00 - 12:00 Uhr
Telefonische Vereinbarung von Vorteil unter :
+43 3462 7920 (Reiterer GmbH)
Überstellung
Gerne organisieren wir die Zustellung Ihres neuen Fahrzeugs in Österreich via Lagermax kostenpflichtig.
EU-Raum: Organisation von grünen Überstellungskennzeichen bei Überführung ins Ausland.
REITERER-AUTOHAUS.AT

Preis anmeldefertig inkl. aller Steuern und Kosten
Wir verkaufen einen großen Teil unserer Fahrzeuge überregional und heißen Kundinnen aus allen Bundesländern herzlich willkommen.
Wir ermöglichen Ihnen einen sicheren und reibungslosen Autokauf, selbst über große Entfernungen hinweg.
Unsere moderne Meisterwerkstatt bietet Ihnen während und nach dem Kauf maximale Sicherheit und begleitet Sie gerne ein Autoleben lang.
Sparen Sie zusätzlich bares Geld mit unseren BMW CARE Service Paketen und genießen Sie sorgenfreie Mobilität
REITERER-AUTOHAUS.AT

UNSER VERKAUFSTEAM IST GERNE FÜR SIE DA!
Wir freuen uns auf Ihren Anruf.
Josef Assl
Geschäftsführer
+43 (0) 3462 7920-21
josef.assl@reiterer.bmw.at
Daniel Wetzstein
Verkaufsberater
+43 (0) 3462 7920-25
daniel.wetzstein@reiterer.bmw.at
Peter Planincic
Verkaufsberater
+43 (0) 3462 7920-23
peter.planincic@reiterer.bmw.at
Fabian Likawetz
Verkaufsberater
+43 (0) 3462 7920-36
fabian.likawetz@reiterer.bmw.at
Julian Jahreis
Verkaufsberater
+43 (0) 3462 7920-26
julian.jahreis@reiterer.bmw.at
Markus Reiterer jun.
Verkaufsleitung / Gebietsverkauf
m.reiterer@reiterer.bmw.at
Reiterer GmbH
Frauentaler Straße 104
8530 Deutschlandsberg
+43 3462 7920
info@reiterer.bmw.at
REITERER-AUTOHAUS.AT

(1) Die angegebenen Werte über Kraftstoffverbrauch und C02-Emmissionen wurden nach den vorgeschriebenen Messverfahren gern. VO (EG) 715/2007 ermittelt. Als Basis für die Verbrauchsermittlung gilt der ECE-Fahrzyklus (NEFZ). Dieser setzt sich aus ca. einem Drittel Fahrt innerorts und zwei Drittel außerorts (gemessen an der Wegstrecke) zusammen. Zusätzlich zum Verbrauch wird die C02-Emmission gemessen.

Sonderausstattungen können diese Werte erhöhen. Die Angaben zu Kraftstoffverbrauch und C02-Emmissionen sind überdies abhängig von der gewählten Rad- und Reifengröße. Die Angaben beziehen sich daher nicht auf das konkrete Fahrzeug und sind nicht Bestandteil des Angebots, sondern dienen allein Vergleichszwecken zwischen den verschiedenen Fahrzeugtypen. Weitere Details bzw. Informationen zum konkreten Fahrzeug können der beim Händler aufliegenden Typengenehmigung entnommen werden. Alle Angaben ohne Gewähr. Irrtümer vorbehalten.