BMW X1 XDRIVE20D



Kaufpreis: **€ 52.290,-**

Finanzierung um monatl. € 459,-

Neupreis	**€ 63.163,-**
Erstzulassung	**07.2026**
Kilometer	**6.000 km**
Angebotsnummer	**3074627**

Motor | Abgasnorm
Dieselmotor | EURO 6e

Leistung
163 PS/120kW

Hubraum
1998 ccm

Getriebe
Automatik

Antrieb
Allradantrieb

Sitzplätze
5

Farbe
silber (spacesilber)

Polsterung
Stoff / Leder Komb., schwarz

HIGHLIGHTS

Driving Assistant

BMW Paket Care

LED-Scheinwerfer

Sportpaket

Adaptives M Fahrwerk

Sitzheizung Fahrer und Beifahrer

AUSSTATTUNGSÜBERSICHT

KOMFORT / FAHRASSISTENZ

- Servolenkung
- Zentralverriegelung
- Regensensor
- Multifunktionslenkrad
- Anhängerkupplung el. Schwenkbar
- M-Lederlenkrad mit Schaltwippen
- Allradsystem
- Apple Car Play
- Innen- und Außenspiegel, automatisch abblendend
- Spurverlassenswarnung
- LED-Scheinwerfer
- Bordcomputer
- M-Lenkrad
- Ambientes Licht
- USB-Ladeanschluss
- Park Distance Control (PDC)
- Lederlenkrad
- Freisprecheinrichtung
- Apps
- Innenspiegel, automatisch abblendend
- LED-Scheinwerfer adaptiv
- Bluetooth Anbindung

- Connected Drive
- Tagfahrlichtschaltung
- USB Audio Schnittstelle
- Parkassistent
- Fahrdynamik Regelsysteme
- Komfortzugang
- Größerer Kraftstofftank
- Wegfahrsperre
- Automatik
- Adaptives M Fahrwerk
- Navigationssystem
- Adaptiver LED Scheinwerfer
- Klimaautomatik
- Automatikgetriebe mit Schaltwippen
- Park Distance Control vorne und hinten
- DAB Tuner
- Handy-Vorbereitung
- Rückfahrkamera
- Sportfahrwerk
- Reifendruckanzeige
- Sprachsteuerung
- Auto Start-Stop Funktion
- M-Fahrwerk adaptiv
- Bordmonitor
- Teleservice BMW
- TeleServices
- Aktiver Fussgängerschutz
- Sonnenschutzverglasung
- Fensterheber elektr.
- Heckklappenbetätigung autom.
- LED Heckleuchte
- Radio Media
- Alarmanlage
- Geschwindigkeitsregelung
- Schaltwippen
- Auffahrwarnung mit City-Anbremsfunktion
- Sportsitze
- Sitzheizung Fahrer und Beifahrer
- Fernlichtassistent

EXTERIEUR / INTERIEUR

- Reifenpannenset Plus
- M Sport Interieur
- Dachreling schwarz
- M-Exterieurumfänge
- M Interieurleisten Aluminium
- Ablage für Wireless Charging
- Dachreling Hochglanz Shadow Line
- Dachreling
- Shadow Line
- Dachhimmel anthrazit
- Kindersitzbefestigung Beifahrersitz
- Leichtmetallräder

EDITIONEN / PAKETE

- Adaptives Fahrwerks-Paket
- BMW Paket Care
- M-Aerodynamikpaket
- Premium Paket
- Aerodynamikpaket
- Driving Assistant
- Sportpaket
- Fahrdynamikpaket
- Fahrerassistenzpaket
- M-Sportpaket

SONSTIGES

- Airbags
- Sportlederlenkrad
- Rekuperationssystem
- ABS
- Spezifische Zusatzumfänge M Sportpaket
- Personal eSIM
- Anhängerkupplung
- Radschraubensicherung
- EfficientDynamics

WEITERE AUSSTATTUNG

BMW NEUWAGEN vom Autohaus REITERER! Zum Verkauf steht ein moderner BMW X1 xDrive20d in edlem Space Silver metallic. Der effiziente Dieselmotor mit 120 kW / 163 PS, xDrive Allradantrieb und Automatikgetriebe mit Schaltwippen bietet eine starke Kombination aus Alltagstauglichkeit, Fahrkomfort und niedrigem Verbrauch. Zu den wichtigsten Highlights zählen M Sportpaket, adaptives M Fahrwerk, Anhängerkupplung, Komfortzugang, Adaptive LED-Scheinwerfer, Driving Assistant, Parkassistenzsystem, Sitzheizung, Sportsitze, Wireless Charging und das hochwertige Ausstattungspaket. Optisch überzeugt der X1 mit Space Silver metallic, BMW M Leichtmetallrädern 838M, M Dachreling Shadow Line, abgedunkelter Verglasung, M Lederlenkrad und anthrazitfarbenem Dachhimmel. Kurz gesagt: ein sportlicher und sparsamer Premium-SUV mit Allradantrieb, M Sportpaket, Anhängerkupplung und sehr guter Alltagsausstattung. - Österreichisches Fahrzeug - 1.Besitz (Autohaus Reiterer) - LEASINGFÄHIG oder Kreditfinanzierung über BMW-Bank möglich - Umfangreiche Sonderausstattung - Regelmäßig gewartet ** VERFÜGBAR nach 6 Monaten ab Erstzulassung! ** * Gesamtausstattung ab Werk: 01AG Grösserer Krafstofftank 01CE Rekuperationssystem 02TE

Automatikgetriebe mit Schaltwippen 02VB Reifendruckanzeige 02VF Adaptives M Fahrwerk 0302 Alarmanlage 0322 Komfortzugang 0337 M Sportpaket 03AC Anhängerkupplung 03MC M Dachreling Shadow Line 0420 Abgedunkelte Verglasung 0430 Innen-/Aussensp. mit Abblendautomatik 0431 Innenspiegel automatisch abblendend 0478 Kindersitzbefestigung 0481 Sportsitz 0494 Sitzheizung Fahrer/Beifahrer 04H2 Interieurleiste Aluminium Hexacube hell 04NW INSTRUMENTENTAFEL LUXURY 0552 Adaptiver LED-Scheinwerfer 05AC Fernlichtassistent 05AS Driving Assistant 05AV Active Guard 05DM Parkassistenzsystem 0654 DAB-Tuner (DAB+ fähig) 06AE Teleservices 06AF Gesetzlicher Notruf 06NX Storage tray wireless charging 06PA Personal eSIM 0710 M Lederlenkrad 0760 Hochglanz Shadow-Line 0775 Dachhimmel anthrazit 07EV Ausstattungspaket 08TF Aktiver Fussgängerschutz 09QV Vorbereitung Driving Assistant Plus 09T1 M SPORT EXTERIEURUMFAENGE 09T2 M SPORT INTERIEURUMFAENGE 09TA Spezifische Zusatzumfänge M Sportpaket Bitte entnehmen Sie detaillierte Informationen bezüglich Finanzierung, Kontaktdaten und weitere Angaben aus unserer beigefügten Fotoserie. IRRTUEMER, ZWISCHENVERKAUF, SATZ- UND DRUCKFEHLER vorbehalten!



REITERER GMBH

Frauentaler Straße 104
8530 Deutschlandsberg

Automobile
Montag - Freitag: 07:30 bis 17:30 Uhr
Samstag: 09:00 bis 12:00 Uhr

Teile & Zubehör
Montag - Donnerstag: 07:30 bis 16:30 Uhr
Freitag: 07:30 bis 15:00 Uhr

Serviceannahme
Montag - Donnerstag: 07:30 bis 16:30 Uhr
Freitag: 07:30 bis 15:00 Uhr

Werkstätte
Montag - Donnerstag: 07:30 bis 16:30 Uhr
Freitag: 07:30 bis 15:00 Uhr

+43(3462)7920

FAHRZEUGBILDER








REITERER-AUTOHAUS.AT
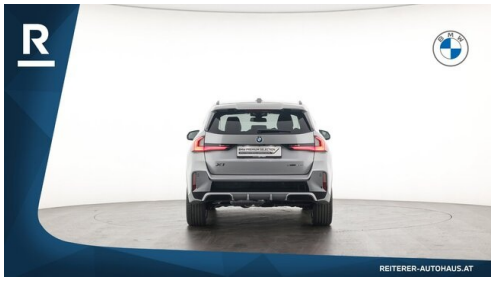
REITERER-AUTOHAUS.AT

REITERER-AUTOHAUS.AT

REITERER-AUTOHAUS.AT

REITERER-AUTOHAUS.AT

REITERER-AUTOHAUS.AT

REITERER-AUTOHAUS.AT

REITERER-AUTOHAUS.AT

REITERER-AUTOHAUS.AT

REITERER-AUTOHAUS.AT

REITERER-AUTOHAUS.AT

REITERER-AUTOHAUS.AT

REITERER-AUTOHAUS.AT
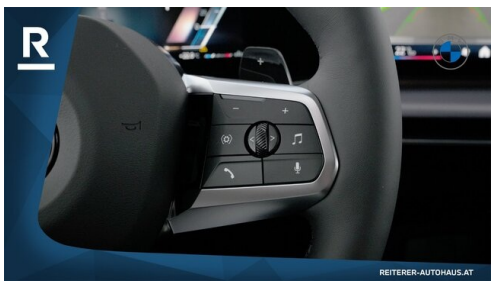
REITERER-AUTOHAUS.AT
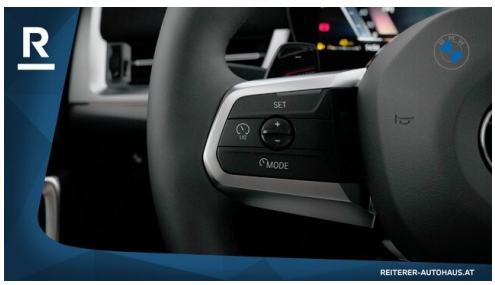
REITERER-AUTOHAUS.AT

REITERER-AUTOHAUS.AT

REITERER-AUTOHAUS.AT

SET
MODE
REITERER-AUTOHAUS.AT

REITERER-AUTOHAUS.AT

PARKEN
Hinten
MEDIA
TEL
NAV
REITERER-AUTOHAUS.AT
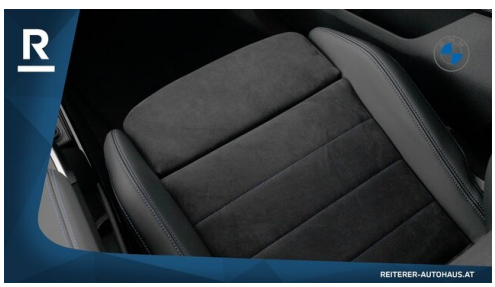
REITERER-AUTOHAUS.AT

REITERER-AUTOHAUS.AT

REITERER-AUTOHAUS.AT

REITERER-AUTOHAUS.AT

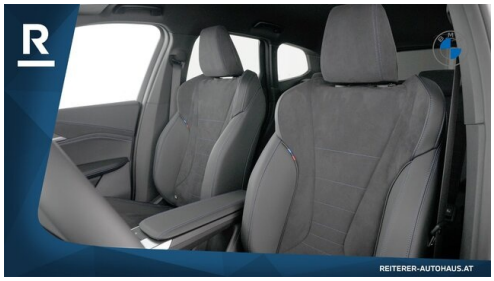

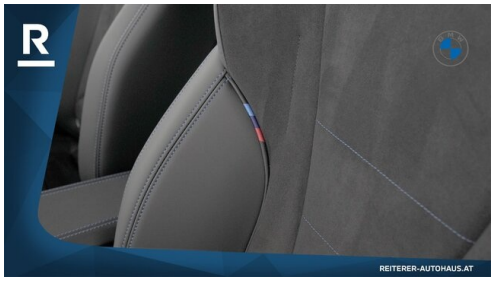



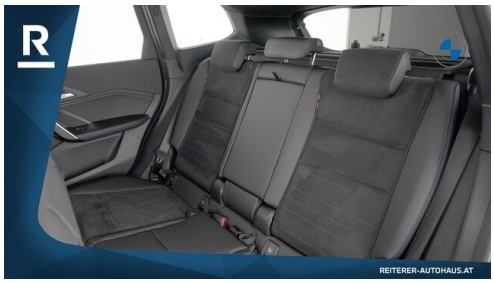





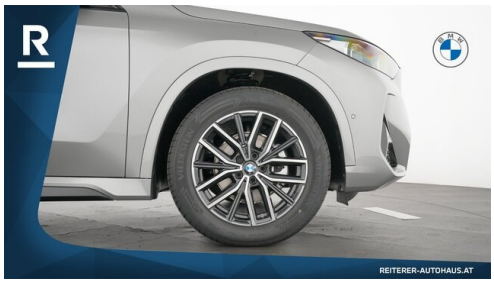

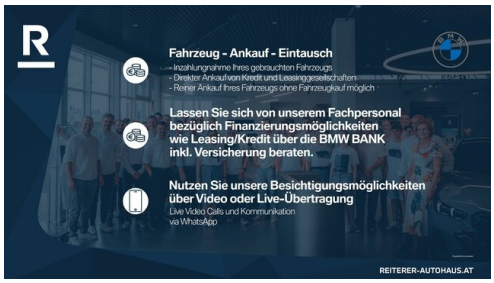







(1) Die angegebenen Werte über Kraftstoffverbrauch und C02-Emmissionen wurden nach den vorgeschriebenen Messverfahren gern. VO (EG) 715/2007 ermittelt. Als Basis für die Verbrauchsermittlung gilt der ECE-Fahrzyklus (NEFZ). Dieser setzt sich aus ca. einem Drittel Fahrt innerorts und zwei Drittel außerorts (gemessen an der Wegstrecke) zusammen. Zusätzlich zum Verbrauch wird die C02-Emmission gemessen.

Sonderausstattungen können diese Werte erhöhen. Die Angaben zu Kraftstoffverbrauch und C02-Emmissionen sind überdies abhängig von der gewählten Rad- und Reifengröße. Die Angaben beziehen sich daher nicht auf das konkrete Fahrzeug und sind nicht Bestandteil des Angebots, sondern dienen allein Vergleichszwecken zwischen den verschiedenen Fahrzeugtypen. Weitere Details bzw. Informationen zum konkreten Fahrzeug können der beim Händler aufliegenden Typengenehmigung entnommen werden. Alle Angaben ohne Gewähr. Irrtümer vorbehalten.