BMW X3 40D XDRIVE



Kaufpreis: **€ 79.290,-**

Finanzierung um monatl. € 697,-

Neupreis	**€ 99.175,-**
Erstzulassung	**06.2026**
Kilometer	**11.500 km**
Angebotsnummer	**3095263**

Motor | Abgasnorm
Dieselmotor | EURO 6e

Leistung
303 PS/223kW

Hubraum
2993 ccm

CO2 (1)
166 g/km

Getriebe
Automatik

Antrieb
Allradantrieb

Sitzplätze
5

Farbe
schwarz (saphirschwarz)

Polsterung
Stoff / Leder Komb., schwarz

HIGHLIGHTS

Driving Assistant

Head-up Display

Driving Assistant Plus

LED-Scheinwerfer

Sportpaket

aktive Sitzbelüftung

Navigationssystem Professional

Harman Kardon Surround Soundsystem

Sitzheizung Fahrer und Beifahrer

AUSSTATTUNGSÜBERSICHT

KOMFORT / FAHRASSISTENZ

- M Sportbremse
- Zentralverriegelung
- BMW Live Cockpit Professional
- Regensensor
- Park Distance Control (PDC)
- USB-Ladeanschluss
- M Sportbremse, rot hochglänzend
- Bordcomputer
- M-Lenkrad
- Ambientes Licht
- Multifunktionslenkrad
- Anhängerkupplung el. Schwenkbar

- Parkassistent plus
- Sitze elektr. verstellbar
- M-Lederlenkrad mit Schaltwippen
- Freisprecheinrichtung
- Head-up Display
- Lordosenstütze
- Spurverlassenswarnung
- LED-Scheinwerfer adaptiv
- Fahrerassistenzpaket Plus
- Bordmonitor
- Tagfahrlichtschaltung
- Sprachsteuerung
- Lenkradheizung
- Sportlenkung variabel
- Teleservice BMW
- Komfortzugang
- TeleServices
- Aktiver Fussgängerschutz
- Wegfahrsperre
- Heckklappenbetätigung autom.
- Sportbremse
- Navigationssystem Professional
- M-Sicherheitsgurt
- Adaptiver LED Scheinwerfer
- Park Distance Control vorne und hinten
- Klimaautomatik
- DAB Tuner
- Handy-Vorbereitung
- Reifendruckanzeige
- Sitzheizung Fahrer und Beifahrer
- Sportfahrwerk
- Lederlenkrad
- Allradsystem
- Apple Car Play
- Spurwechselwarnung
- Apps
- Active Guard
- LED-Scheinwerfer
- Bluetooth Anbindung
- Auto Start-Stop Funktion
- USB Audio Schnittstelle
- Parkassistent
- M-Sportfahrwerk
- Sitze elektr. verstellbar mit Memory
- Fahrdynamik Regelsysteme
- Servotronic
- aktive Sitzbelüftung
- Sportgetriebe
- Sonnenschutzverglasung
- Hifi Soundsystem
- Automatik
- Fensterheber elektr.
- LED Heckleuchte
- Geschwindigkeitsregelung
- Radio Media
- Automatikgetriebe mit Schaltwippen
- Alarmanlage
- Schaltwippen
- Harman Kardon Surround Soundsystem
- Rückfahrkamera
- Sportsitze

EXTERIEUR / INTERIEUR

- Innenraumkamera
- M Leichtmetallräder 20 Zoll
- Shadow Line
- Dachhimmel anthrazit
- Ablage für Wireless Charging
- Reifenpannenset Plus
- M Sport Interieur
- M-Exterieurumfänge
- BMW Leuchten Shadow Line
- Leichtmetallräder

EDITIONEN / PAKETE

- BMW Iconic Glow Exterieurpaket
- Paket Komfort
- Driving Assistant Plus
- M-Aerodynamikpaket
- Innovationspaket
- Aerodynamikpaket
- M-Sportpaket
- M Interieurdekor Aluminium Feinschliff
- Driving Assistant
- Sportpaket
- Fahrdynamikpaket
- Premium Paket
- M Sportpaket Pro

SONSTIGES

- Airbags
- Sonnenschutzrollo Heckscheibe
- Sportlederlenkrad
- Rekuperationssystem
- ABS
- EfficientDynamics
- Personal eSIM
- Gepäckraumtrennetz
- Anhängerkupplung
- Radschraubensicherung
- Spezifische Zusatzumfänge M Sportpaket Pro
- Spezifische Zusatzumfänge M Sportpaket

WEITERE AUSSTATTUNG

** BMW Premium Selection vom Autohaus REITERER ** Erleben Sie die perfekte Kombination aus unbändiger Durchzugskraft, maximaler Effizienz und dem Luxus eines Premium-SUVs. Dieser BMW X3 40d xDrive begeistert mit seinem legendären 3,0-Liter-Reihensechszylinder-Diesel, permanentem Allradantrieb und der dynamischen Variablen Sportlenkung. Die edle Lackierung in Saphirschwarz metallic wird durch das M Sportpaket, das M Sportpaket Pro, 20" M Leichtmetallräder und die erweiterten hochglänzenden Shadow-Line Umfänge spektakulär in Szene gesetzt. Dank des M Sportfahrwerks genießen Sie messerscharfe Dynamik bei souveränem Langstreckenkomfort. - Österreichisches Fahrzeug - 1.Besitz (Autohaus Reiterer) - LEASINGFÄHIG oder Kreditfinanzierung über BMW-Bank möglich - Umfangreiche Sonderausstattung - Regelmäßig gewartet ** VERFÜGBAR nach 6 Monaten ab Erstzulassung! ** * Gesamtausstattung ab Werk: 01CE Rekuperationssystem 0248 Lenkradheizung 02TE Automatikgetriebe mit Schaltwippen 02VB Reifendruckanzeige 02VL Variable Sportlenkung 0302 Alarmanlage 0322 Komfortzugang 0337 M Sportpaket 033B M SPORTPAKET PRO 03AC Anhängerkupplung 03DP BMW Iconic Glow Exterieurpaket 03HZ BMW LM-Rad Doppelspeiche 1036M STD SO 03M2 M SPORTBREMSE, ROT HOCHGLAENZEND 03MF M Leuchten Shadow Line 0413 Gepäckraumtrennnetz 0417 Sonnenschutzrollo Tür hinten 0420 Abgedunkelte Verglasung 043W Dekorleiste Aluminium Feinschliff 0453 Klimatisierte Sitze vorne 0459 Sitzverstellung elektrisch mit Memory 0481 Sportsitz 0488 Lordosenstütze Fahrer u. Beifahrer 04FL Travel & Comfort Rail System 04GQ M Sicherheitsgurte 04HA Sitzheizung vorne und hinten 04NR INNENRAUMKAMERA 04UR Ambientes Innenlicht 0534 Klimaautomatik 0552 Adaptiver LED-Scheinwerfer 05AS Driving Assistant 05AT Driving Assistant Plus 05AV Active Guard 05DN Parkassistenzsystem Plus 0654 DAB-Tuner (DAB+ fähig) 0688 Harman/Kardon Surround Sound System 06AE Teleservices 06AF Gesetzlicher Notruf 06NX Storage tray wireless charging 06PA Personal eSIM 06U3 BMW Live Cockpit Professional 0704 M Sportfahrwerk 0710 M Lederlenkrad 0760 Hochglanz Shadow-Line 0775 Dachhimmel anthrazit 07EW Ausstattungspaket Professional 07M9 M Shadow Line mit erweitertem Umfang 07VB Comfort Paket 07VK ASSISTENZ PAKET DE 08TF Aktiver Fussgängerschutz 09T1 M SPORT EXTERIEURUMFAENGE 09T2 M SPORT INTERIEURUMFAENGE 09TA Spezifische Zusatzumfänge M Sportpaket 09TB SPEZ. ZUSATZUMF. M SPORTPAKET PRO Bitte entnehmen Sie detaillierte Informationen bezüglich Finanzierung, Kontaktdaten und weitere Angaben aus unserer beigefügten Fotoserie. IRRTUEMER, ZWISCHENVERKAUF, SATZ- UND DRUCKFEHLER vorbehalten!



REITERER GMBH

Frauentaler Straße 104
8530 Deutschlandsberg

Automobile
Montag - Freitag: 07:30 bis 17:30 Uhr
Samstag: 09:00 bis 12:00 Uhr

Teile & Zubehör
Montag - Donnerstag: 07:30 bis 16:30 Uhr
Freitag: 07:30 bis 15:00 Uhr

Serviceannahme
Montag - Donnerstag: 07:30 bis 16:30 Uhr
Freitag: 07:30 bis 15:00 Uhr

Werkstätte
Montag - Donnerstag: 07:30 bis 16:30 Uhr
Freitag: 07:30 bis 15:00 Uhr

+43(3462)7920

FAHRZEUGBILDER















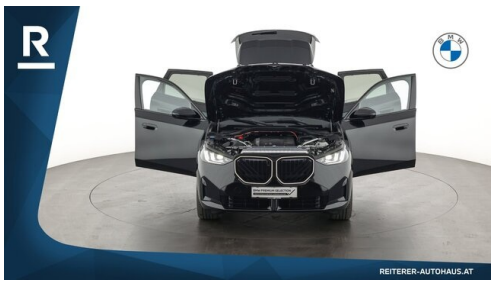



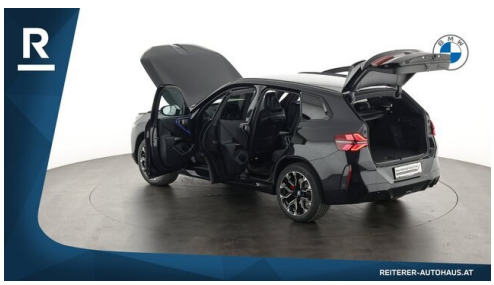





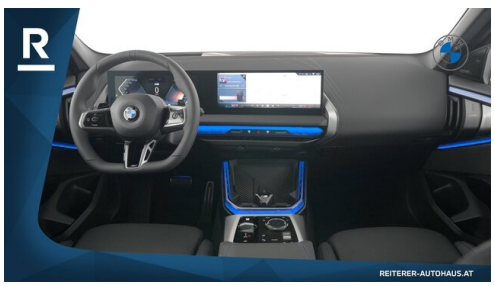



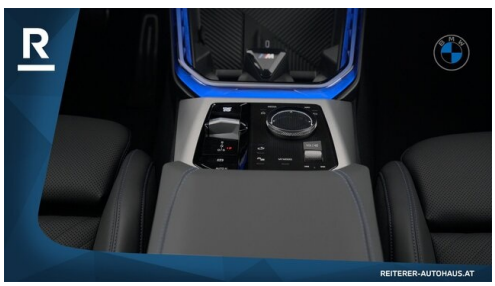

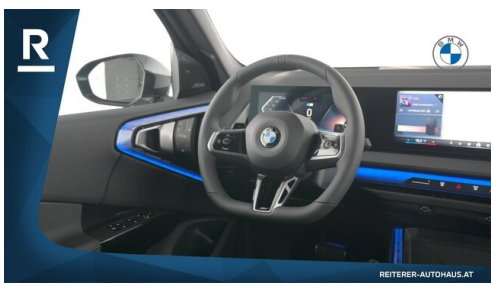















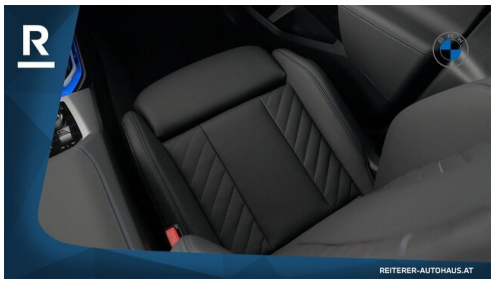
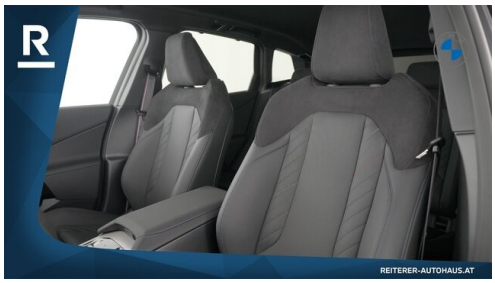


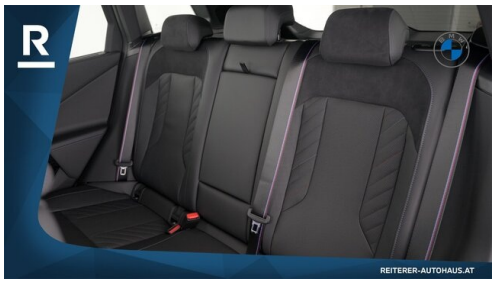












(1) Die angegebenen Werte über Kraftstoffverbrauch und C02-Emmissionen wurden nach den vorgeschriebenen Messverfahren gern. VO (EG) 715/2007 ermittelt. Als Basis für die Verbrauchsermittlung gilt der ECE-Fahrzyklus (NEFZ). Dieser setzt sich aus ca. einem Drittel Fahrt innerorts und zwei Drittel außerorts (gemessen an der Wegstrecke) zusammen. Zusätzlich zum Verbrauch wird die C02-Emmission gemessen.

Sonderausstattungen können diese Werte erhöhen. Die Angaben zu Kraftstoffverbrauch und C02-Emmissionen sind überdies abhängig von der gewählten Rad- und Reifengröße. Die Angaben beziehen sich daher nicht auf das konkrete Fahrzeug und sind nicht Bestandteil

des Angebots, sondern dienen allein Vergleichszwecken zwischen den verschiedenen Fahrzeugtypen. Weitere Details bzw. Informationen zum konkreten Fahrzeug können der beim Händler aufliegenden Typengenehmigung entnommen werden. Alle Angaben ohne Gewähr. Irrtümer vorbehalten.