# BMW X5 XDRIVE50E




**Kaufpreis:** **€ 84.290,-**

Finanzierung um monatl. € 741,-

| | |
|---|---|
| Neupreis | **€ 121.374,-** |
| Erstzulassung | **03.2025** |
| Kilometer | **52.000 km** |
| Angebotsnummer | **3107720** |

Motor | Abgasnorm
**Hybrid | EURO 6e**

Leistung
**490 PS/360kW**

Hubraum
**2998 ccm**

Getriebe
**Automatik**

Antrieb
**Allradantrieb**

Sitzplätze
**5**

Farbe
**schwarz (saphirschwarz)**

Polsterung
**Kunstleder, schwarz**

Batteriezustand/ SoH (5)
**95%**

## HIGHLIGHTS

Head-up Display

Integral-Aktivlenkung

LED-Scheinwerfer

Sportpaket

aktive Sitzbelüftung

Driving Assistant Professional

Navigationssystem Professional

Harman Kardon Surround Soundsystem

Sitzheizung Fahrer und Beifahrer

## AUSSTATTUNGSÜBERSICHT

### KOMFORT / FAHRASSISTENZ

- Bordcomputer
- M Sportbremse
- Soft Close Automatik
- M-Lenkrad
- Ambientes Licht
- USB-Ladeanschluss
- Zentralverriegelung
- M Sportbremse, rot hochglänzend
- BMW Live Cockpit Professional
- Regensensor
- Multifunktionslenkrad
- Anhängerkupplung el. Schwenkbar

- Park Distance Control (PDC)
- Lederlenkrad
- Allradsystem
- Apple Car Play
- Spurwechselwarnung
- Integral-Aktivlenkung
- Panorama Glasdach
- Spurverlassenswarnung
- LED-Scheinwerfer
- Fahrerassistenzpaket Plus
- Bluetooth Anbindung
- Komfortsitz
- Tagfahrlichtschaltung
- USB Audio Schnittstelle
- Lenkradheizung
- Parkassistent professional
- Fahrdynamik Regelsysteme
- Servotronic
- aktive Sitzbelüftung
- TeleServices
- Aktiver Fussgängerschutz
- Parkassistenzpaket
- Side View Camera
- Sportbremse
- Heckklappenbetätigung autom.
- Navigationssystem Professional
- LED Heckleuchte
- M-Sicherheitsgurt
- Wärmekomfortpaket vorne
- Radio Media
- Alarmanlage
- Geschwindigkeitsregelung
- Schaltwippen
- Auffahrwarnung mit City-Anbremsfunktion
- Harman Kardon Surround Soundsystem
- Sitzheizung Fahrer und Beifahrer
- BMW IconicSounds Electric
- M-Lederlenkrad mit Schaltwippen
- Sitze elektr. verstellbar
- Freisprecheinrichtung
- Head-up Display
- Apps
- Standheizung
- aktive Geschwindigkeitsregelung
- LED-Scheinwerfer adaptiv
- Sitzheizung Fondsitze
- BMW Gestiksteuerung
- Connected Drive
- Sprachsteuerung
- Auto Start-Stop Funktion
- Bordmonitor
- Sitze elektr. verstellbar mit Memory
- Schiebedach
- Teleservice BMW
- Komfortzugang
- Sportgetriebe
- Komfortsitze vorn, el. Verstellbar
- Wegfahrsperre
- Sonnenschutzverglasung
- Automatik
- Fensterheber elektr.
- Connected Package Professional
- Hifi Soundsystem
- 2-Achs Luftfederung
- Akustischer Fussgängerschutz
- Adaptiver LED Scheinwerfer
- Klimaautomatik
- Automatikgetriebe mit Schaltwippen
- Park Distance Control vorne und hinten
- DAB Tuner
- Handy-Vorbereitung
- Rückfahrkamera
- Fernlichtassistent
- Reifendruckanzeige

## EXTERIEUR / INTERIEUR

- Dachreling Hochglanz Shadow Line
- Dachreling
- M-Exterieurumfänge
- BMW Niere Iconic Glow
- Dachhimmel anthrazit
- Ablage für Wireless Charging
- Edelholz Fineline Stripe braun hochglanz
- M Sport Interieur
- Shadow Line
- BMW Leuchten Shadow Line
- Fussmatten Velours
- M Leichtmetallräder 22 Zoll
- Leichtmetallräder
- Getränkehalter, temperiert

## EDITIONEN / PAKETE

- Connected Drive Service Paket
- Gepäckraumpaket
- M-Aerodynamikpaket
- Driving Assistant Professional
- Connected Paket Professional
- M Sportpaket Pro
- Komfort Paket
- Sportpaket
- Fahrdynamikpaket
- Innovationspaket
- Aerodynamikpaket
- M-Sportpaket

## SONSTIGES

- Airbags
- Reifenreparatur-Set
- Sonnenschutzrollo Heckscheibe
- Sportlederlenkrad
- Active Protection
- Radschraubensicherung
- EfficientDynamics
- Personal eSIM
- Ladekabel (Mode 3) fuer oeffentlichens Laden
- Gepäckraumtrennetz
- Anhängerkupplung
- Bremssättel lackiert
- ABS

## WEITERE AUSSTATTUNG

** BMW Premium Selection vom Autohaus REITERER ** Du suchst das ultimative Oberklasse-SUV mit Sportwagen-Punch und maximaler E-Effizienz? Dieser BMW X5 xDrive50e der neuesten Generation liefert ab. Die Kombination aus dem legendären 3,0-Liter-Reihensechszylinder-Turbobenziner und dem kraftvollen E-Motor sorgt für unbändige Power bei permanentem Allradantrieb. Dank der adaptiven 2-Achs-Luftfederung und der mitlenkenden Hinterachse (Integral-Aktivlenkung) schwebt dieser X5 förmlich über die Straße und lässt sich zugleich extrem agil manövrieren. Der Look im M Sportpaket Pro mit erweitertem Shadow-Line-Umfang ist absolut dominant und athletisch. Der hochentwickelte E-Antrieb ermöglicht eine flüsterleise, rein elektrische WLTP-Reichweite von bis zu 94–110 km – ideal für den Alltag komplett ohne Benzinverbrauch. - Österreichisches Fahrzeug - Listenpreis NEU 121.374 Euro - 1.Besitz - LEASINGFÄHIG oder Kreditfinanzierung über BMW-Bank möglich - Umfangreiche Sonderausstattung - Prompt Verfügbar - Regelmäßig gewartet ** Sorgenfrei unterwegs: ** BMW Repair Inclusive bis 03/2028 bzw. 200.000 km – maximale Sicherheit und Schutz vor unerwarteten Reparaturkosten. * Gesamtausstattung ab Werk: 02TB Sport-Automatik Getriebe 02VB Reifendruckanzeige 02VH Integral-Aktivlenkung 02VR 2-Achs Luftfederung 0302 Alarmanlage 0322 Komfortzugang 0323 Soft-Close-Automatik Türen 0337 M Sportpaket 033B M SPORTPAKET PRO 03AC Anhängerkupplung 03DN BMW niere iconic glow 03M2 M SPORTBREMSE, ROT HOCHGLAENZEND 03MC M Dachreling Shadow Line 03MF M Leuchten Shadow Line 0402 Panoramadach elektrisch 0413 Gepäckraumtrennnetz 0417 Sonnenschutzrollo Tür hinten 0418 Gepäckraumpaket 0420 Abgedunkelte Verglasung 044A Getränkehalter temperiert 0453 Klimatisierte Sitze vorne 0456 Komfortsitz mit Memory 04FL Travel & Comfort Rail System 04GQ M Sicherheitsgurte 04HA Sitzheizung vorne und hinten 04HB Wärmekomfortpaket vorn 04KR Edelholzausführung Fineline Stripe 04T2 LADEKABEL PROFESSIONAL (MODE 3) 04T8 Erweitertes Spiegelpaket 04U9 Akustischer Fussgängerschutz 04UR Ambientes Innenlicht 04V1 BMW ICONICSOUNDS ELECTRIC 0552 Adaptiver LED-Scheinwerfer 05AC Fernlichtassistent 05AL Active Protection 05AU Driving Assistant Professional 05AV Active Guard 05DW Parking assistant professional 0654 DAB-Tuner (DAB+ fähig) 0688 Harman/Kardon Surround Sound System 06AE Teleservices 06AF Gesetzlicher Notruf 06AK Connected Drive Services 06C4 Connected Package Professional 06NX Storage tray wireless charging 06PA Personal eSIM 06U3 BMW Live Cockpit Professional 06U8 BMW Gestiksteuerung 0710 M Lederlenkrad 0715 M Aerodynamikpaket 0760 Hochglanz Shadow-Line 0775 Dachhimmel anthrazit 07LK Travel Paket 07M9 M Shadow Line mit erweitertem Umfang 07R7 Innovationspaket 07RS Paket Comfort 08TF Aktiver Fussgängerschutz ** Wichtiger Hinweis zur Fahrzeugbesichtigung: ** Da unsere Fahrzeuge auf verschiedene Standorte und Außenlager verteilt sind, ist nicht jedes Fahrzeug jederzeit frei zugänglich oder ohne Voranmeldung besichtigbar. Bitte kontaktieren Sie uns vor Ihrem Besuch telefonisch. So stellen wir sicher, dass Ihr Wunschfahrzeug bei Ihrem Eintreffen bereitsteht und wir ausreichend Zeit für Ihre Beratung haben. Vielen Dank für Ihr Verständnis – wir freuen uns auf Sie! Bitte entnehmen Sie detaillierte Informationen bezüglich Finanzierung, Kontaktdaten und weitere Angaben aus unserer beigefügten Fotoserie. IRRTUEMER, ZWISCHENVERKAUF, SATZ- UND DRUCKFEHLER vorbehalten!




## REITERER GMBH

Frauentaler Straße 104
8530 Deutschlandsberg

Automobile
Montag - Freitag: 07:30 bis 17:30 Uhr
Samstag: 09:00 bis 12:00 Uhr

Teile & Zubehör
Montag - Donnerstag: 07:30 bis 16:30 Uhr
Freitag: 07:30 bis 15:00 Uhr

Serviceannahme
Montag - Donnerstag: 07:30 bis 16:30 Uhr
Freitag: 07:30 bis 15:00 Uhr

Werkstätte
Montag - Donnerstag: 07:30 bis 16:30 Uhr
Freitag: 07:30 bis 15:00 Uhr

+43(3462)7920

## FAHRZEUGBILDER




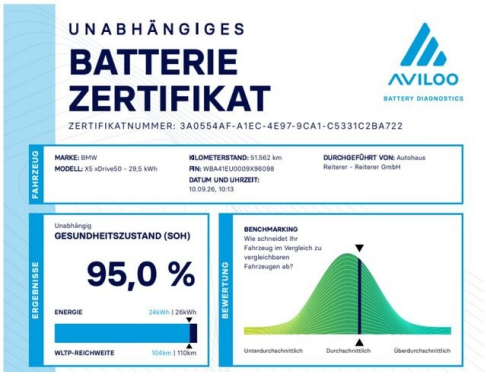


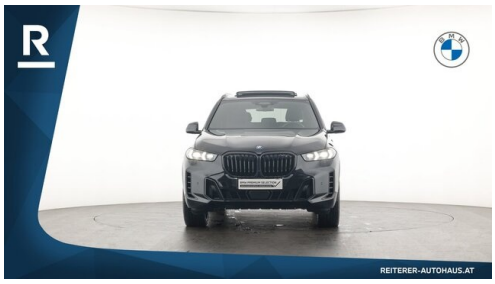








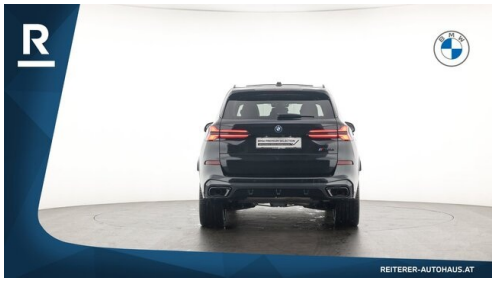


REITERER-AUTOHAUS.AT


REITERER-AUTOHAUS.AT

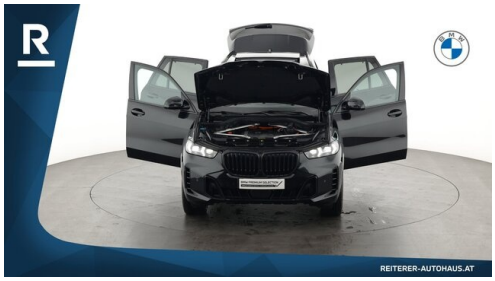
REITERER-AUTOHAUS.AT


REITERER-AUTOHAUS.AT


REITERER-AUTOHAUS.AT

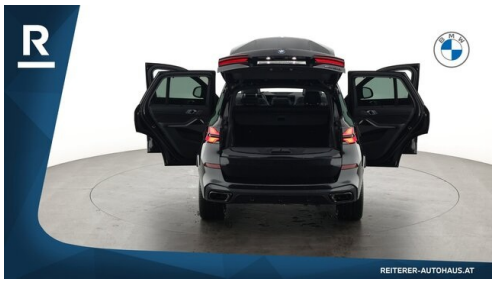
REITERER-AUTOHAUS.AT

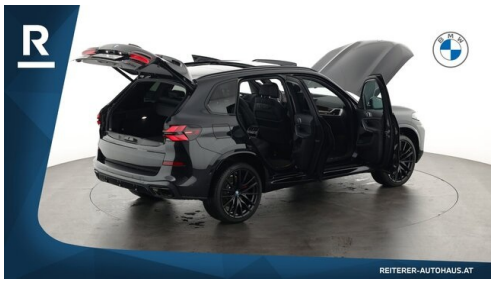
REITERER-AUTOHAUS.AT

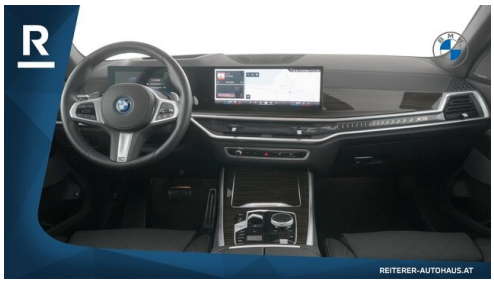
REITERER-AUTOHAUS.AT


REITERER-AUTOHAUS.AT

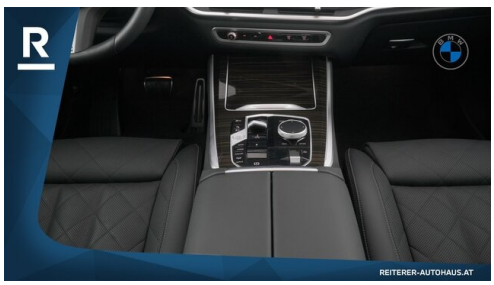
REITERER-AUTOHAUS.AT

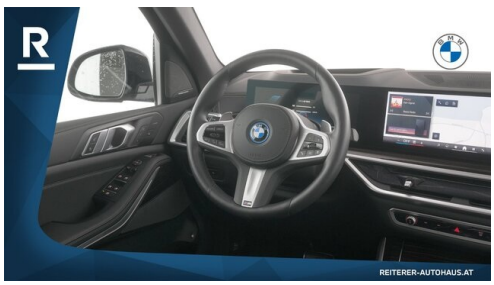
REITERER-AUTOHAUS.AT


REITERER-AUTOHAUS.AT

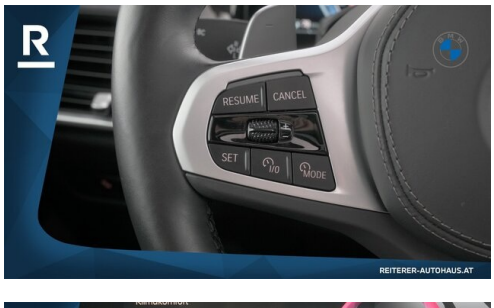
RESUME
CANCEL
SET
MODE
REITERER-AUTOHAUS.AT

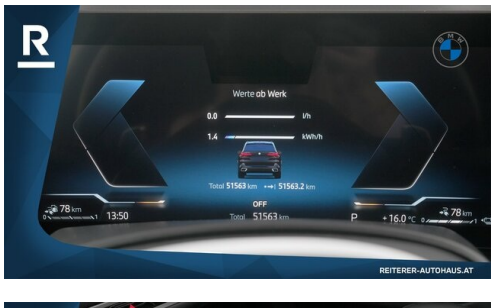
Werte ab Werk
0.0
l/h
1.4
kWh/h
Total 51563 km
51563.2 km
OFF
Total 51563 km
78 km
13:50
P
+16.0 °C
78 km
REITERER-AUTOHAUS.AT


PARKEN
Hinten
22.5°
22.5°
REITERER-AUTOHAUS.AT


Individuelle Einstellungen
A/C
22.5°
REITERER-AUTOHAUS.AT


REITERER-AUTOHAUS.AT


REITERER-AUTOHAUS.AT


REITERER-AUTOHAUS.AT


REITERER-AUTOHAUS.AT

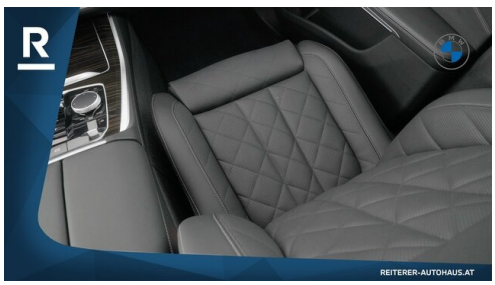
REITERER-AUTOHAUS.AT

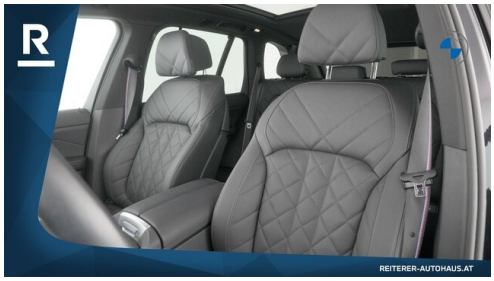


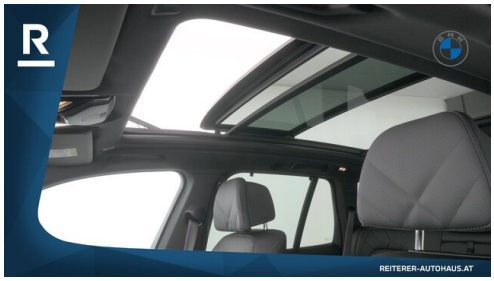





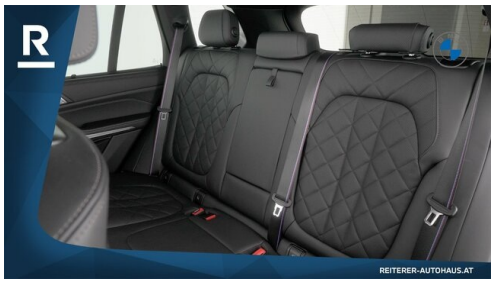











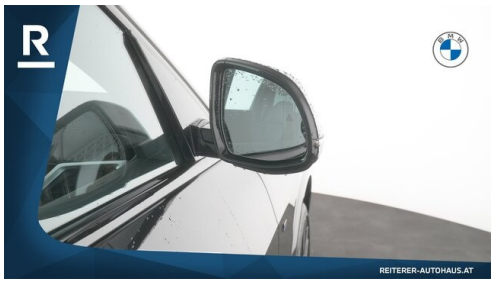





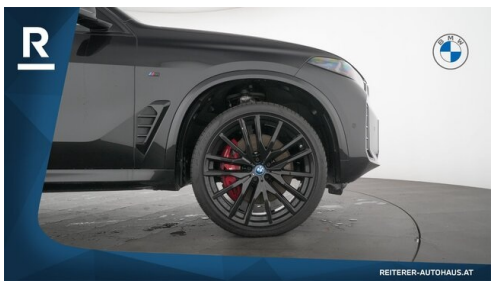














(1) Die angegebenen Werte über Kraftstoffverbrauch und C02-Emmissionen wurden nach den vorgeschriebenen Messverfahren gern. VO (EG) 715/2007 ermittelt. Als Basis für die Verbrauchsermittlung gilt der ECE-Fahrzyklus (NEFZ). Dieser setzt sich aus ca. einem Drittel Fahrt innerorts und zwei Drittel außerorts (gemessen an der Wegstrecke) zusammen. Zusätzlich zum Verbrauch wird die C02-Emmission gemessen.

Sonderausstattungen können diese Werte erhöhen. Die Angaben zu Kraftstoffverbrauch und C02-Emmissionen sind überdies abhängig von der gewählten Rad- und Reifengröße. Die Angaben beziehen sich daher nicht auf das konkrete Fahrzeug und sind nicht Bestandteil des Angebots, sondern dienen allein Vergleichszwecken zwischen den verschiedenen Fahrzeugtypen. Weitere Details bzw. Informationen zum konkreten Fahrzeug können der beim Händler aufliegenden Typengenehmigung entnommen werden. Alle Angaben ohne Gewähr. Irrtümer vorbehalten.

(5) Der SoH-Wert (State of Health) kennzeichnet den maximalen Energieinhalt einer gebrauchten E-Auto-Batterie im Vergleich zum ursprünglichen Neuzustand. Details zur BMW-Gewährleistung für Hochvoltbatterien finden Sie unter https://www.bmw.at/de/campaigns/bmw-gewaehrleistung.html