VW GOLF GTI CLUBSPORT DSG

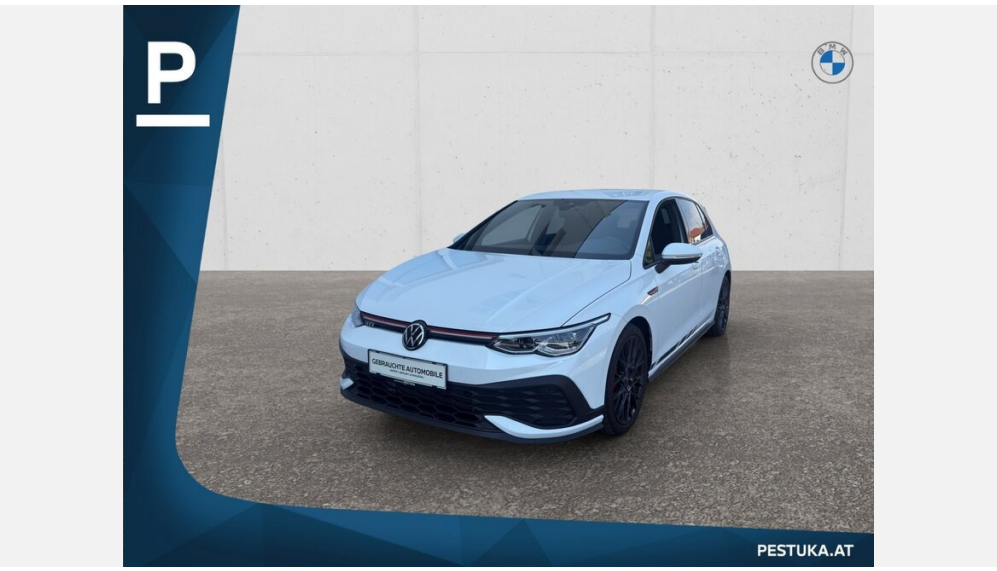

Kaufpreis: **€ 33.990,-**

Finanzierung um monatl. € 299,-

Neupreis	**€ 53.190,-**
Erstzulassung	**04.2022**
Kilometer	**57.000 km**
Angebotsnummer	**3112889**

Motor | Abgasnorm
Benzinmotor | EURO 6e

Leistung
301 PS/221kW

Hubraum
1984 ccm

Getriebe
Automatik

Antrieb
Frontantrieb

Sitzplätze
5

Farbe
weiß

Polsterung
Stoff, schwarz

HIGHLIGHTS

LED-Scheinwerfer

Sportpaket

Sitzheizung Fahrer und Beifahrer

AUSSTATTUNGSÜBERSICHT

KOMFORT / FAHRASSISTENZ

Servolenkung
Bordcomputer
Ambientes Licht
Multifunktionslenkrad
Armauflage vorne
LED-Scheinwerfer
Tagfahrlichtschaltung
Sonnenschutzverglasung
Fensterheber elektr.
Geschwindigkeitsregelung
Alarmanlage
Sportsitze
Zentralverriegelung
Sperrdifferential
Park Distance Control (PDC)
Apple Car Play
Innenspiegel, automatisch abblendend
Komfortsitz
Parkassistent
Automatik
Navigationssystem
Klimaautomatik
Sitzheizung Fahrer und Beifahrer
Reifendruckanzeige

Sportfahrwerk

EXTERIEUR / INTERIEUR

Leichtmetallräder

EDITIONEN / PAKETE

Sportpaket

SONSTIGES

Airbags
ABS
Kindersitzbefestigung Isofix

WEITERE AUSSTATTUNG

Gebrauchtwagen vom Autohaus PESTUKA! Volkswagen Golf 8 GTI Clubsport Der Golf 8 GTI Clubsport verbindet die Alltagstauglichkeit des Golf mit echtem Motorsport-Feeling. Der 2,0-Liter-TSI leistet beeindruckende 300 PS (221 kW) und sorgt zusammen mit dem sportlich abgestimmten Fahrwerk und der markanten Clubsport-Optik für ein besonders dynamisches Fahrerlebnis. Dank seiner direkten Fahrweise, kraftvollen Beschleunigung und sportlichen Abstimmung ist der Clubsport die perfekte Wahl für alle, die im Alltag Komfort und gleichzeitig echten Fahrspaß suchen.. • Umfangreiche Sonderausstattung • Servicegepflegt • Kredit über BMW Bank möglich. Ausstattung ab Werk: Motor & Fahrwerk 2.0 TSI 300 PS (221 kW) GTI Clubsport Vorderachs-Differenzialsperre Elektronische Differenzialsperre XDS Progressivlenkung Fahrprofilauswahl Elektromechanische Servolenkung Elektronisches Stabilisierungsprogramm Start-Stopp-System mit Bremsenergie-Rückgewinnung Ottopartikelfilter Exterieur GTI Clubsport Stoßfänger Außenspiegel elektrisch einstell- und beheizbar mit Memory-Funktion Beifahrerspiegelabsenkung Außenspiegelgehäuse in Wagenfarbe Türgriffe in Wagenfarbe LED-Plus-Scheinwerfer Schlechtwetterlicht und Abbiegelicht LED-Rückleuchten Lichtleiste zwischen den Scheinwerfern Umfeldbeleuchtung mit Logoprojektion Seitenscheiben hinten und Heckscheibe abgedunkelt Rote Bremssättel 18" Leichtmetallräder Richmond 225/40 R18 Radsicherungen mit erweitertem Diebstahlschutz Innenraum & Komfort Top-Sportsitze vorn Vordersitze höhenverstellbar Lendenwirbelstützen vorn Integrierte Kopfstützen vorn Multifunktions-Sportlenkrad in Leder mit Touch-Bedienung Schaltwippen 3-Zonen-Climatronic Mittelarmlehne vorn höhen- und längseinstellbar Ambientebeleuchtung 30-farbig Beleuchtete Türgriffmulden Edelstahlpedale Textilfußmatten Keyless Start Elektrische Parkbremse mit Auto-Hold Variabler Gepäckraumboden Reserverad platz- und gewichtssparend Infotainment & Kommunikation Digital Cockpit Pro 10" Ready 2 Discover Display App-Connect Wireless Streaming & Internet DAB+ 6+1 Lautsprecher USB-C-Schnittstellen vorne 2 USB-C-Ladebuchsen hinten Car2X We Connect / We Connect Plus Vorbereitung 12-V-Steckdose im Gepäckraum Assistenz & Sicherheit ACC mit Stop & Go und Geschwindigkeitsbegrenzer Travel Assist Emergency Assist Lane Assist Front Assist mit Fußgänger- und Radfahrererkennung Abbiegebremsfunktion Ausweichunterstützung Einparkhilfe vorne und hinten Müdigkeitserkennung Reifenkontrollanzeige ABS Airbags Fahrer und Beifahrer Beifahrer-Airbag deaktivierbar Kopf- und Seitenairbags ISOFIX i-Size Elektronische Wegfahrsperre Notruf-Service Sicherheitsgurte mit Gurtstraffern Fußgängerschutz Licht LED-Plus-Scheinwerfer LED-Rückleuchten Schlechtwetterlicht Abbiegelicht Automatische Fahrlichtschaltung Coming Home / Leaving Home Dynamische Leuchtweitenregulierung LED-Leseleuchten vorne und hinten Beleuchtete Make-up-Spiegel 30-farbige Ambientebeleuchtung Umfeldbeleuchtung mit Logoprojektion Praktisches Bordwerkzeug Wagenheber Warndreieck Tire Mobility Set 12-V-Steckdose im Gepäckraum 2 Funkklappschlüssel Variabler Gepäckraumboden Rücksitzlehne asymmetrisch geteilt umklappbar Mittelarmlehne hinten mit Durchlademöglichkeit Herstellergarantie Warum den Volkswagen VW Golf 8 GTI? Der VW Golf 8 GTI Clubsport überzeugt mit 300 PS (221 kW), einer sportlichen Abstimmung und der Vorderachs-Differenzialsperre, die für hervorragende Traktion und präzises Handling sorgt. Dazu kommen die markante Clubsport-Optik, rote Bremssättel, 18-Zoll-Räder und die sportlichen Top-Sitze. Gleichzeitig bietet er mit ACC, Travel Assist, 3-Zonen-Climatronic, Digital Cockpit Pro und umfangreichen Assistenzsystemen den Komfort eines modernen Alltagsfahrzeugs. Ein echter Performance-Golf mit viel Fahrspaß, der sich sowohl für den täglichen Einsatz als

AUTOHAUS PESTUKA GMBH

Umfahrungsstraße 30
2225 Zistersdorf

FAHRZEUGVERKAUF
Montag - Freitag: 08:00 bis 17:30 Uhr
Samstag: Termin nach Vereinbarung

TEILE & ZUBEHÖR
Montag - Donnerstag: 07:30 bis 16:15 Uhr
Freitag: 07:30 bis 14:45 Uhr

SERVICEANNAHME
Montag - Donnerstag: 07:30 bis 16:15 Uhr
Freitag: 07:30 bis 14:45 Uhr

WERKSTÄTTE
Montag - Donnerstag: 07:30 bis 16:15 Uhr
Freitag: 07:30 bis 14:45 Uhr

+43(2532)2414

FAHRZEUGBILDER

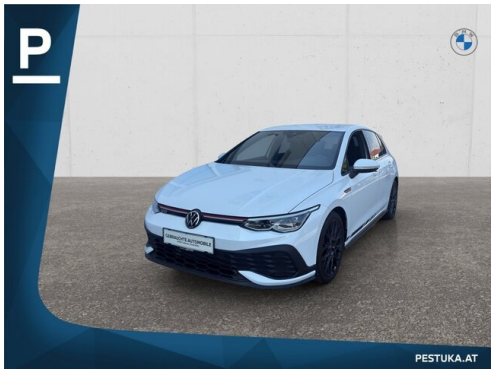

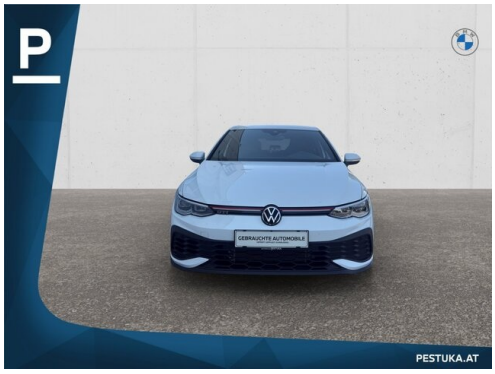

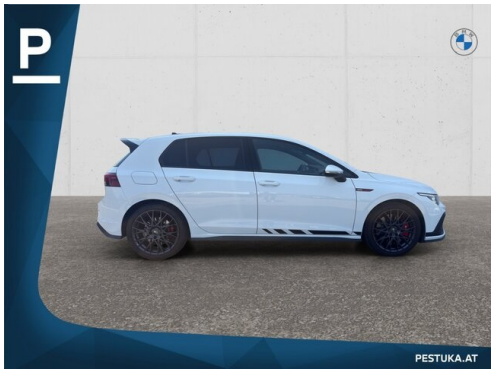

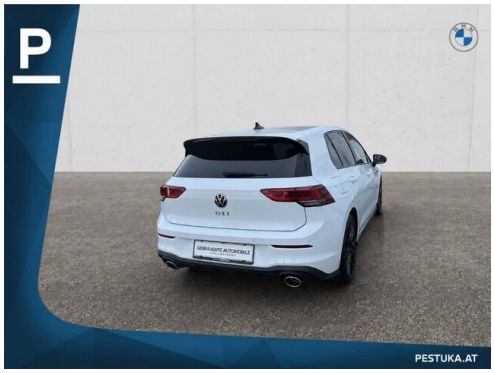

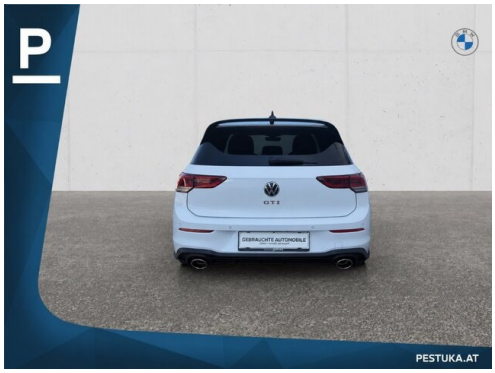

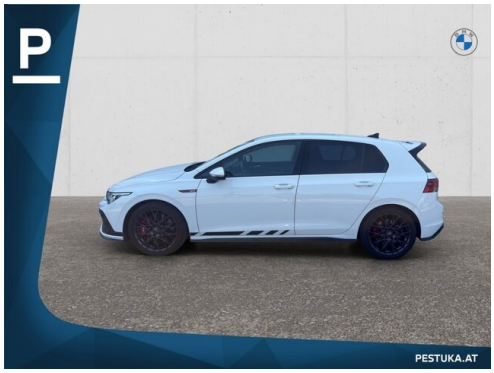

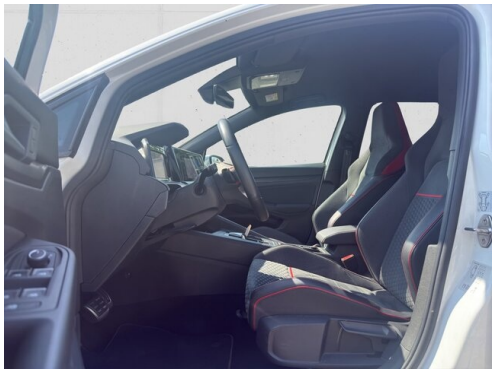

15:05
03.08.2026
0:40 h
Fahrzeit
58909 km
Gesamt
0 km
Fahrstrecke
P
58909 km

24.0 °C
15:06
81 °C
100 °C
90 °C
GTI
0
km/h
P
0 km
--- km/h

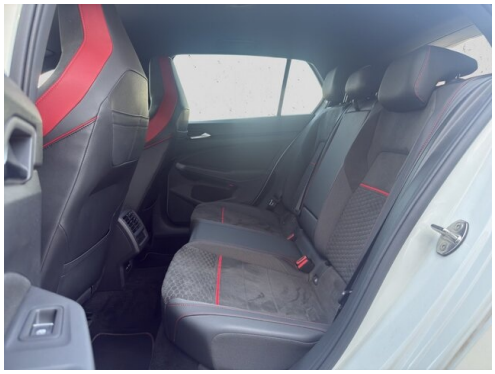
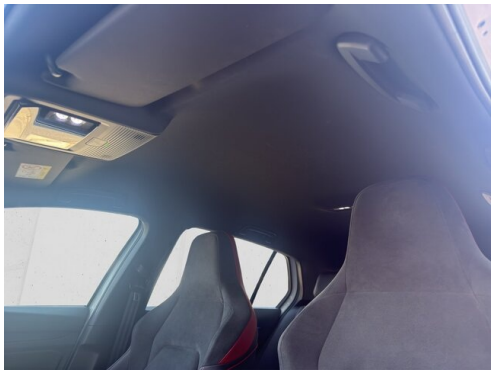

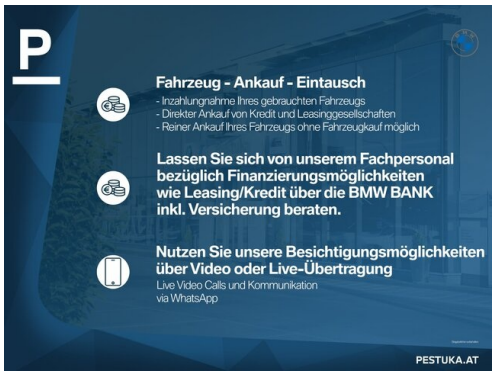
P
Fahrzeug - Ankauf - Eintausch
- Inzahlungnahme Ihres gebrauchten Fahrzeugs
- Direkter Ankauf von Kredit und Leasinggesellschaften
- Reiner Ankauf Ihres Fahrzeugs ohne Fahrzeugkauf möglich
Lassen Sie sich von unserem Fachpersonal bezüglich Finanzierungsmöglichkeiten wie Leasing/Kredit über die BMW BANK inkl. Versicherung beraten.
Nutzen Sie unsere Besichtigungsmöglichkeiten über Video oder Live-Übertragung
Live Video Calls und Kommunikation via WhatsApp
PESTUKA.AT

P
Besichtigung und Probefahrt
Montag bis Freitag: 8:00 - 17:30 Uhr
Sa. Termin nach Vereinbarung
Termine außerhalb unserer Öffnungszeiten sind nach vorheriger Vereinbarung möglich.
Telefonische Vereinbarung von Vorteil unter :
+43 2532 2414 (Autohaus Pestuka GmbH)
Überstellung
Gerne organisieren wir die Zustellung Ihres neuen Fahrzeugs in Österreich via Lagermax kostenpflichtig.
EU-Raum: Organisation von grünen Überstellungskennzeichen bei Überführung ins Ausland.
PESTUKA.AT

(1) Die angegebenen Werte über Kraftstoffverbrauch und C02-Emmissionen wurden nach den vorgeschriebenen Messverfahren gern. VO (EG) 715/2007 ermittelt. Als Basis für die Verbrauchsermittlung gilt der ECE-Fahrzyklus (NEFZ). Dieser setzt sich aus ca. einem Drittel Fahrt innerorts und zwei Drittel außerorts (gemessen an der Wegstrecke) zusammen. Zusätzlich zum Verbrauch wird die C02-Emmission gemessen.

Sonderausstattungen können diese Werte erhöhen. Die Angaben zu Kraftstoffverbrauch und C02-Emmissionen sind überdies abhängig von der gewählten Rad- und Reifengröße. Die Angaben beziehen sich daher nicht auf das konkrete Fahrzeug und sind nicht Bestandteil des Angebots, sondern dienen allein Vergleichszwecken zwischen den verschiedenen Fahrzeugtypen. Weitere Details bzw. Informationen zum konkreten Fahrzeug können der beim Händler aufliegenden Typengenehmigung entnommen werden. Alle Angaben ohne Gewähr. Irrtümer vorbehalten.