BMW X7 XDRIVE40D



Kaufpreis: **€ 118.880,-**

Finanzierung um monatl. € 1.044,-

Neupreis	**€ 165.478,-**
Erstzulassung	**08.2025**
Kilometer	**27.500 km**
Angebotsnummer	**3116849**

Motor | Abgasnorm
Dieselmotor | EURO 6e

Leistung
340 PS/250kW

Hubraum
2993 ccm

CO2 (1)
215 g/km

Getriebe
Automatik

Antrieb
Allradantrieb

Sitzplätze
7

Farbe
carbonschwarz

Polsterung
Leder, individual voll schwarz

HIGHLIGHTS

Driving Assistant

Integral-Aktivlenkung

aktive Sitzbelüftung

Harman Kardon Surround Soundsystem

Sitzheizung Fahrer und Beifahrer

AUSSTATTUNGSÜBERSICHT

KOMFORT / FAHRASSISTENZ

- M Sportbremse
- BMW Live Cockpit Professional
- Ambientes Licht
- Integral-Aktivlenkung
- Standheizung
- M Sportabgasanlage
- Teleservice BMW
- Komfortzugang
- Sonnenschutzverglasung
- Automatik
- Soft Close Automatik
- M-Lenkrad
- Allradsystem
- Active Guard
- Connected Drive
- Parkassistent professional
- aktive Sitzbelüftung
- Komfortsitze vorn, el. Verstellbar
- Connected Package Professional
- M-Sicherheitsgurt

- Wärmekomfortpaket vorne
- Alarmanlage
- Harman Kardon Surround Soundsystem
- Reifendruckanzeige
- Klimaautomatik
- DAB Tuner
- Fernlichtassistent
- Sitzheizung Fahrer und Beifahrer

EXTERIEUR / INTERIEUR

- Dachhimmel Alcantara anthrazit
- Shadow Line
- BMW Niere Iconic Glow
- Ablage für Wireless Charging
- Getränkehalter, temperiert
- Dachreling Hochglanz Shadow Line
- Interieurleisten Carbon Fibre
- Fussmatten Velours
- Instrumententafel beledert
- Glasapplikation "CraftedClarity"

EDITIONEN / PAKETE

- Driving Assistant
- Gepäckraumpaket
- M Sportpaket Pro
- Komfort Paket
- M-Aerodynamikpaket

SONSTIGES

- Personal eSIM
- Anhängerkupplung
- Rekuperationssystem
- Sonnenschutzrollo Heckscheibe
- Active Protection
- Radschraubensicherung

WEITERE AUSSTATTUNG

BMW LM Rad Doppelspeiche 913M, Sitzheizung hinten, Gesetzlicher Notruf, M Shadow Line mit erweitertem Umfang,



AUTOFREY GMBH

Alpenstraße 85
5020 Salzburg

Automobile
Montag - Freitag: 08:00 bis 18:00 Uhr
Samstag: 09:00 bis 12:00 Uhr

Teile & Zubehör
Montag - Freitag: 08:00 bis 17:00 Uhr

Serviceannahme
Montag - Freitag: 07:00 bis 18:00 Uhr

Werkstätte
Montag - Freitag: 07:00 bis 18:00 Uhr

0662/623581

FAHRZEUGBILDER







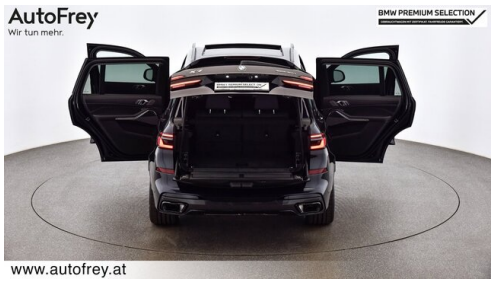





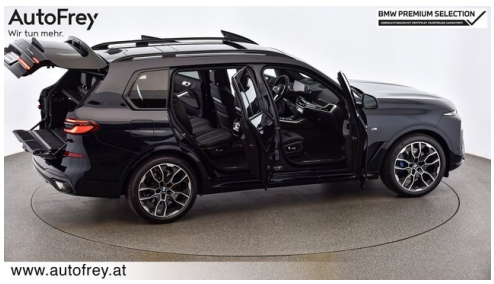





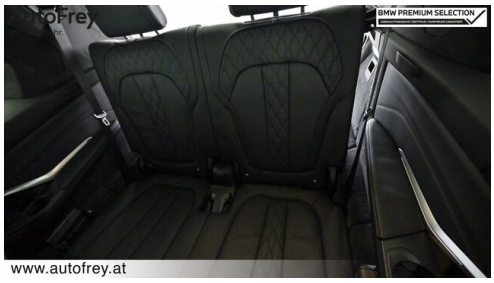

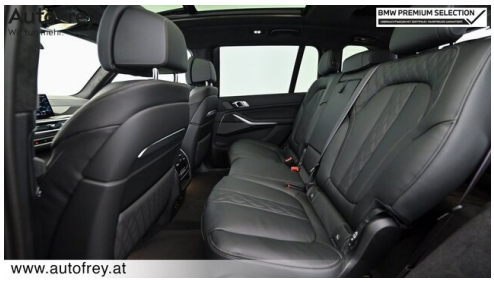











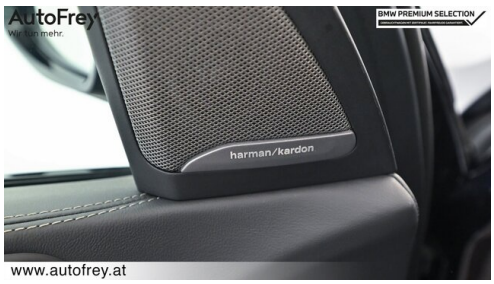





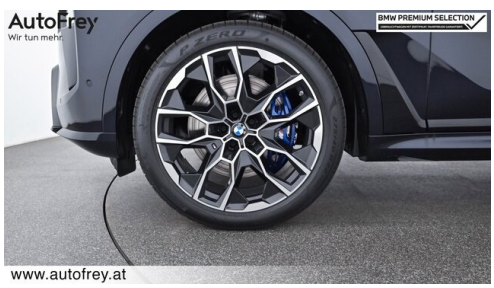

(1) Die angegebenen Werte über Kraftstoffverbrauch und C02-Emmissionen wurden nach den vorgeschriebenen Messverfahren gern. VO (EG) 715/2007 ermittelt. Als Basis für die Verbrauchsermittlung gilt der ECE-Fahrzyklus (NEFZ). Dieser setzt sich aus ca. einem Drittel Fahrt innerorts und zwei Drittel außerorts (gemessen an der Wegstrecke) zusammen. Zusätzlich zum Verbrauch wird die C02-Emmission gemessen.

Sonderausstattungen können diese Werte erhöhen. Die Angaben zu Kraftstoffverbrauch und C02-Emmissionen sind überdies abhängig von der gewählten Rad- und Reifengröße. Die Angaben beziehen sich daher nicht auf das konkrete Fahrzeug und sind nicht Bestandteil des Angebots, sondern dienen allein Vergleichszwecken zwischen den verschiedenen Fahrzeugtypen. Weitere Details bzw. Informationen zum konkreten Fahrzeug können der beim Händler aufliegenden Typengenehmigung entnommen werden. Alle Angaben ohne Gewähr. Irrtümer vorbehalten.