BMW X1 XDRIVE20D

BMW PREMIUM SELECTION INKL. 12 MONATE GARANTIE



Kaufpreis: **€ 45.940,-**

Finanzierung um monatl. € 404,-

Neupreis	**€ 56.293,-**
Erstzulassung	**12.2025**
Kilometer	**9.000 km**
Angebotsnummer	**3124180**

BMW Premium Selection NEU

Motor | Abgasnorm **Dieselmotor | EURO 6e**	Leistung **163 PS/120kW**	Hubraum **1998 ccm**
CO2 (1) **126 g/km**	Getriebe **Automatik**	Antrieb **Allradantrieb**
Sitzplätze **5**	Farbe **saphirschwarz**	Polsterung **Stoff, 'arktur' anthracite**

HIGHLIGHTS

LED-Scheinwerfer

Sportpaket

Sitzheizung Fahrer und Beifahrer

AUSSTATTUNGSÜBERSICHT

KOMFORT / FAHRASSISTENZ

- Servolenkung
- Bordcomputer
- Multifunktionslenkrad
- Allradsystem
- Innen- und Außenspiegel, automatisch abblendend
- LED-Scheinwerfer
- Parkassistent
- Komfortzugang
- Größerer Kraftstofftank
- 7-Gang Steptronic Getriebe DKG
- Zentralverriegelung
- Park Distance Control (PDC)
- Anhängerkupplung el. Schwenkbar
- Active Guard
- Innenspiegel, automatisch abblendend
- USB Audio Schnittstelle
- Fahrdynamik Regelsysteme
- Aktiver Fussgängerschutz
- Sonnenschutzverglasung
- Automatik

- Teleservice MINI
- Adaptiver LED Scheinwerfer
- Alarmanlage
- DAB Tuner
- Sitzheizung Fahrer und Beifahrer
- Reifendruckanzeige
- Navigationssystem
- Klimaautomatik
- Geschwindigkeitsregelung
- Handy-Vorbereitung
- Fernlichtassistent

EXTERIEUR / INTERIEUR

- Reifenpannenset Plus
- Interieurleisten Quarzsilber matt
- Leichtmetallräder
- Dachreling
- Leichtmetallräder 17 Zoll
- Ablage für Wireless Charging

EDITIONEN / PAKETE

- Sportpaket
- Premium Paket

SONSTIGES

- Airbags
- Anhängerkupplung
- Kindersitzbefestigung Isofix
- Personal eSIM
- Rekuperationssystem

WEITERE AUSSTATTUNG

M Dachrehling Hochglanz Shadowline, Gesetzlicher Notruf, M Hochglanz Shadowline, Vorbereitung Driving Assistant Plus EXA90 WKR

VERSICHERUNG

DIE BMW PREMIUM SELECTION KASKOVERSICHERUNG (2) FÜR IHREN BMW GEBRAUCHTWAGEN.

Wählen Sie zwischen der Vollkaskoversicherung für BMW Premium Selection Fahrzeuge ab einem Fahrzeugalter von 12 Monaten und 1 Tag und der Parkschadenkaskoversicherung für BMW Premium Selection Fahrzeuge ab einem Fahrzeugalter von 24 Monaten und 1 Tag.
Weitere Informationen und individuelle Angebote erhalten Sie gerne beim BMW Partner in Ihrer Nähe.

DIE BMW PREMIUM SELECTION KASKOVERSICHERUNG DECKT SCHÄDEN DURCH:

- Selbstverursachter Unfallschaden (nur in Kombination mit der Vollkaskoversicherung)
- Parkschäden
- Vandalismus
- Glasbruch
- Kollision mit Federwild und Haustieren
- Dachlawinen
- Brand
- Explosion und Kurzschlüsse
- Tierbisse
- Diebstahl
- Unbefugten Gebrauch
- Naturgewalten

IHRE VORTEILE MIT DER BMW PREMIUM SELECTION KASKOVERSICHERUNG:

- Bei der Reparatur in Ihrer BMW Vertragswerkstätte reduziert sich der Selbstbehalt um 50% (3)

– Bei Fahrzeugausfall ist ein Leihwagen bei Ihrem BMW Händler inklusive
– Fahrtechnik-Training inklusive (2)
– Fixer Selbstbehalt ohne Prozentklausel
– Differenz zw. Wiederbeschaffungswert und aushaftendem Finanzierungskapital aus Leasing-und Kreditvertrag wird ersetzt.

Versicherungspartner: Generali Versicherung AG. Irrtümer, Druckfehler und Änderungen vorbehalten. Stand Dezember 2017.

(2) BMW Austria Leasing GmbH / BMW Austria Bank GmbH, Siegfried-Marcus-Straße 24, 5020 Salzburg, Versicherungsvermittlung in der Form Versicherungsagent als Nebengewerbe mit der Berechtigung zum Empfang von Prämien, GISA-Zahl.: 17752213 / 27506349, Agenturverhältnis mit Generali Versicherung AG. Angebot freibleibend. Verfügbarkeiten, Änderungen und Irrtümer vorbehalten. Versicherungspartner: Generali Versicherung AG. Irrtümer, Druckfehler und Änderungen vorbehalten. Stand Dezember 2017.

(3) Ausgenommen bei Naturgewalten und Bruchschäden an Scheiben sowie eines Glasdaches.

(4) Nur gültig in Kombination mit Haftpflicht- und Kaskoversicherung. Fahrzeugausfall aufgrund technischen Gebrechens, durch Unfall nicht fahrbereit oder Diebstahl.



GADY AUTO OST GMBH

Oberwarter Straße 274
7535 St. Michael

Teile & Zubehör
Dienstag - Freitag: 07:30 bis 16:30 Uhr
Samstag: 07:30 bis 12:00 Uhr

Automobile
Montag - Freitag: 07:30 bis 18:00 Uhr
Samstag: 07:30 bis 12:00 Uhr

Serviceannahme
Dienstag - Freitag: 07:30 bis 16:30 Uhr
Samstag: 07:30 bis 12:00 Uhr

Werkstätte
Dienstag - Freitag: 07:30 bis 16:30 Uhr
Samstag: 07:30 bis 12:00 Uhr

+43(3327)8161

FAHRZEUGBILDER





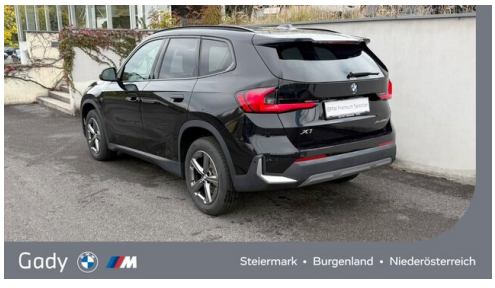








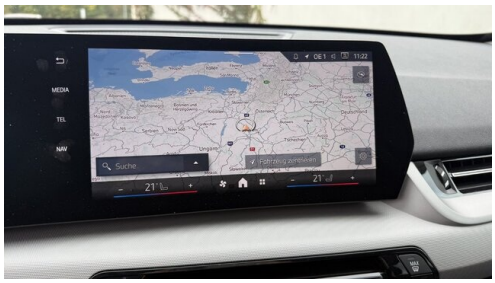















(1) Die angegebenen Werte über Kraftstoffverbrauch und C02-Emmissionen wurden nach den vorgeschriebenen Messverfahren gern. VO (EG) 715/2007 ermittelt. Als Basis für die Verbrauchsermittlung gilt der ECE-Fahrzyklus (NEFZ). Dieser setzt sich aus ca. einem Drittel Fahrt innerorts und zwei Drittel außerorts (gemessen an der Wegstrecke) zusammen. Zusätzlich zum Verbrauch wird die C02-Emmission gemessen.

Sonderausstattungen können diese Werte erhöhen. Die Angaben zu Kraftstoffverbrauch und C02-Emmissionen sind überdies abhängig von der gewählten Rad- und Reifengröße. Die Angaben beziehen sich daher nicht auf das konkrete Fahrzeug und sind nicht Bestandteil

des Angebots, sondern dienen allein Vergleichszwecken zwischen den verschiedenen Fahrzeugtypen. Weitere Details bzw. Informationen zum konkreten Fahrzeug können der beim Händler aufliegenden Typengenehmigung entnommen werden. Alle Angaben ohne Gewähr. Irrtümer vorbehalten.