BMW X5 XDRIVE50E



Kaufpreis: **€ 63.990,-**

Finanzierung um monatl. € 562,-

Neupreis	**€ 113.750,-**
Erstzulassung	**08.2023**
Kilometer	**134.500 km**
Angebotsnummer	**3136874**

NEU

Motor | Abgasnorm
Hybrid | EURO 6d

Leistung
490 PS/360kW

Hubraum
2998 ccm

CO2 (1)
20 g/km

Getriebe
Automatik

Antrieb
Allradantrieb

Sitzplätze
5

Farbe
schwarz (saphirschwarz)

Polsterung
Kunstleder, schwarz

Batteriezustand/ SoH (5)
93.6%

HIGHLIGHTS

Head-up Display

LED-Scheinwerfer

Sportpaket

aktive Sitzbelüftung

Driving Assistant Professional

Navigationssystem Professional

Harman Kardon Surround Soundsystem

Sitzheizung Fahrer und Beifahrer

AUSSTATTUNGSÜBERSICHT

KOMFORT / FAHRASSISTENZ

- Bordcomputer
- M Sportbremse
- BMW Live Cockpit Professional
- Zentralverriegelung
- Soft Close Automatik
- M-Lenkrad

- Regensensor
- Multifunktionslenkrad
- Park Distance Control (PDC)
- Lederlenkrad
- Allradsystem
- Apple Car Play
- Spurwechselwarnung
- Standheizung
- Spurverlassenswarnung
- LED-Scheinwerfer
- BMW Gestiksteuerung
- Connected Drive
- Sprachsteuerung
- Auto Start-Stop Funktion
- Bordmonitor
- Sitze elektr. verstellbar mit Memory
- Fahrdynamik Regelsysteme
- Komfortzugang
- Sportgetriebe
- Komfortsitze vorn, el. Verstellbar
- Klimaautomatik 4-Zonenregelung
- Parkassistenzpaket
- Side View Camera
- Sportbremse
- Surround View Camera
- Connected Package Professional
- Hifi Soundsystem
- 2-Achs Luftfederung
- Akustischer Fussgängerschutz
- Radio Media
- Alarmanlage
- Park Distance Control vorne und hinten
- DAB Tuner
- Handy-Vorbereitung
- Rückfahrkamera
- Fernlichtassistent
- Reifendruckanzeige
- Ambientes Licht
- USB-Ladeanschluss
- M-Lederlenkrad mit Schaltwippen
- Sitze elektr. verstellbar
- Freisprecheinrichtung
- Head-up Display
- Apps
- aktive Geschwindigkeitsregelung
- LED-Scheinwerfer adaptiv
- Fahrerassistenzpaket Plus
- Bluetooth Anbindung
- Komfortsitz
- Tagfahrlichtschaltung
- USB Audio Schnittstelle
- Akustikverglasung
- Parkassistent professional
- Servotronic
- aktive Sitzbelüftung
- TeleServices
- Aktiver Fussgängerschutz
- Wegfahrsperre
- Sonnenschutzverglasung
- Automatik
- Fensterheber elektr.
- Heckklappenbetätigung autom.
- Navigationssystem Professional
- LED Heckleuchte
- M-Sicherheitsgurt
- Adaptiver LED Scheinwerfer
- Klimaautomatik
- Geschwindigkeitsregelung
- Schaltwippen
- Auffahrwarnung mit City-Anbremsfunktion
- Harman Kardon Surround Soundsystem
- Sitzheizung Fahrer und Beifahrer
- BMW IconicSounds Electric

EXTERIEUR / INTERIEUR

- M Leichtmetallräder 21 Zoll
- M Sport Interieur
- Shadow Line
- Interieurleisten Carbon Fibre
- BMW Niere Iconic Glow
- Dachhimmel anthrazit
- Leichtmetallräder
- Dachreling Hochglanz Shadow Line
- Dachreling
- M-Exterieurumfänge
- BMW Leuchten Shadow Line
- Fussmatten Velours
- Ablage für Wireless Charging

EDITIONEN / PAKETE

- Connected Drive Service Paket
- Ambient Air Paket
- M-Aerodynamikpaket
- Driving Assistant Professional
- Innovationspaket
- Aerodynamikpaket
- M-Sportpaket
- Einpark-Paket
- Sportpaket
- Fahrdynamikpaket
- Komfortpaket Plus
- Connected Paket Professional
- M Sportpaket Pro

SONSTIGES

- Airbags
- Ladekabel (Mode 3) fuer oeffentlichens Laden
- Sportlederlenkrad
- Bremssättel lackiert
- ABS
- EfficientDynamics
- Personal eSIM
- Gepäckraumtrennetz
- Active Protection
- Radschraubensicherung
- Flexible Fast Charger (Mode 2)

WEITERE AUSSTATTUNG

** TOP Gebrauchtwagen vom Autohaus REITERER! ** Kraftvoller BMW X5 xDrive50e mit 360 kW und hochwertiger Ausstattung. Der sportliche Auftritt wird durch das M Sportpaket Pro, M Aerodynamikpaket, M Shadow Line, M Leuchten Shadow Line und die beleuchtete BMW Niere Iconic Glow unterstrichen. Für höchsten Fahrkomfort sorgen die 2-Achs-Luftfederung, Komfortsitze mit Memory und Sitzklimatisierung, Sitzheizung vorne sowie die 4-Zonen-Klimaautomatik. Das Interieur überzeugt mit Carbon Fibre Interieurleisten, M Sicherheitsgurten, M Lederlenkrad und Ambientelicht. Die Hochvoltbatterie ermöglicht eine elektrische Reichweite von bis zu ca. 100 km nach WLTP. - Österreichisches Fahrzeug - LEASINGFÄHIG oder Kreditfinanzierung über BMW-Bank möglich - Umfangreiche Sonderausstattung - Prompt Verfügbar - Regelmäßig gewartet *Gesamtausstattung ab Werk: 02NH M Sportbremse 02TB Sport-Automatik Getriebe 02VB Reifendruckanzeige 02VR 2-Achs Luftfederung 0302 Alarmanlage 0322 Komfortzugang 0323 Soft-Close-Automatik Türen 0337 M Sportpaket 033B M SPORTPAKET PRO 03DN BMW niere iconic glow 03KA Akustik Komfort Verglasung 03MC M Dachreling Shadow Line 03MF M Leuchten Shadow Line 0413 Gepäckraumtrennnetz 0420 Abgedunkelte Verglasung 0453 Klimatisierte Sitze vorne 0456 Komfortsitz mit Memory 0494 Sitzheizung Fahrer/Beifahrer 04GQ M Sicherheitsgurte 04MC Interieurleisten Carbon Fibre 04NB Klimaautomatik mit 4-Zonenregelung 04NM Ambient Air Paket 04T2 LADEKABEL PROFESSIONAL (MODE 3) 04T3 Flexible Fast Charger (Mode 2) 04T8 Erweitertes Spiegelpaket 04U9 Akustischer Fussgängerschutz 04UR Ambientes Innenlicht 04V1 BMW ICONICSOUNDS ELECTRIC 0552 Adaptiver LED-Scheinwerfer 05AC Fernlichtassistent 05AL Active Protection 05AU Driving Assistant Professional 05AV Active Guard 05DW Parking assistant professional 0654 DAB-Tuner (DAB+ fähig) 0688 Harman/Kardon Surround Sound System 06AE Teleservices 06AF Gesetzlicher Notruf 06AK Connected Drive Services 06C4 Connected Package Professional 06NX Storage tray wireless charging 06PA Personal eSIM 06U3 BMW Live Cockpit Professional 06U8 BMW Gestiksteuerung 0710 M Lederlenkrad 0715 M Aerodynamikpaket 0760 Hochglanz Shadow-Line 0775 Dachhimmel anthrazit 07M9 M Shadow Line mit erweitertem Umfang 07R7 Innovationspaket 08TF Aktiver Fussgängerschutz ** Wichtiger Hinweis zur Fahrzeugbesichtigung: ** Da unsere Fahrzeuge auf verschiedene Standorte und Außenlager verteilt sind, ist nicht jedes Fahrzeug jederzeit frei zugänglich oder ohne Voranmeldung besichtigbar. Bitte kontaktieren Sie uns vor Ihrem Besuch telefonisch. So stellen wir sicher, dass Ihr Wunschfahrzeug bei Ihrem Eintreffen bereitsteht und wir ausreichend Zeit für Ihre Beratung haben. Vielen Dank für Ihr Verständnis – wir freuen uns auf Sie! Bitte entnehmen Sie detaillierte Informationen bezüglich Finanzierung, Kontaktdaten und weitere Angaben aus unserer beigefügten Fotoserie. IRRTUEMER, ZWISCHENVERKAUF, SATZ- UND DRUCKFEHLER vorbehalten!



REITERER GMBH

Frauentaler Straße 104
8530 Deutschlandsberg

Automobile
Montag - Freitag: 07:30 bis 17:30 Uhr
Samstag: 09:00 bis 12:00 Uhr

Teile & Zubehör
Montag - Donnerstag: 07:30 bis 16:30 Uhr
Freitag: 07:30 bis 15:00 Uhr

Serviceannahme
Montag - Donnerstag: 07:30 bis 16:30 Uhr
Freitag: 07:30 bis 15:00 Uhr

Werkstätte
Montag - Donnerstag: 07:30 bis 16:30 Uhr
Freitag: 07:30 bis 15:00 Uhr

+43(3462)7920

FAHRZEUGBILDER















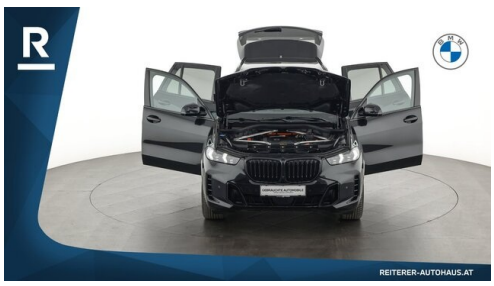



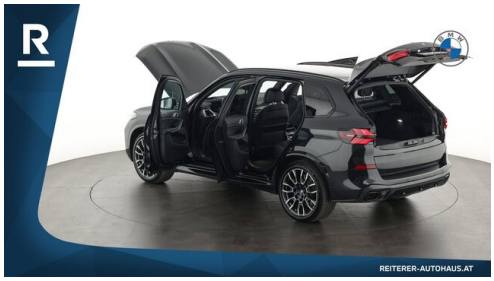
REITERER-AUTOHAUS.AT

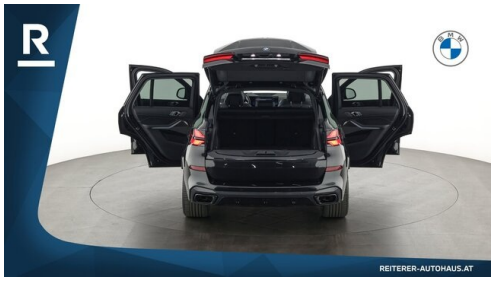
REITERER-AUTOHAUS.AT

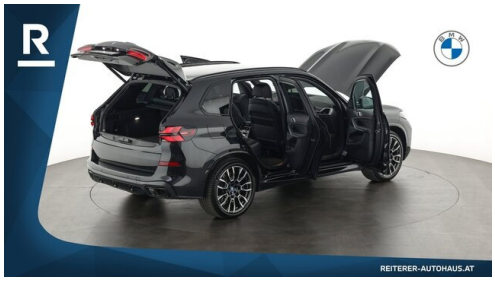
REITERER-AUTOHAUS.AT

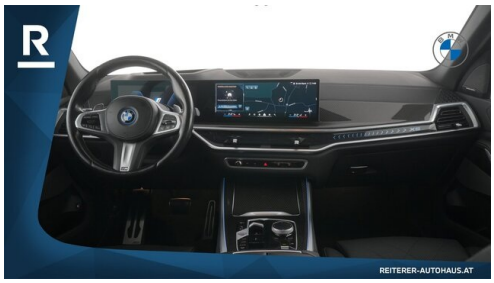
REITERER-AUTOHAUS.AT


REITERER-AUTOHAUS.AT

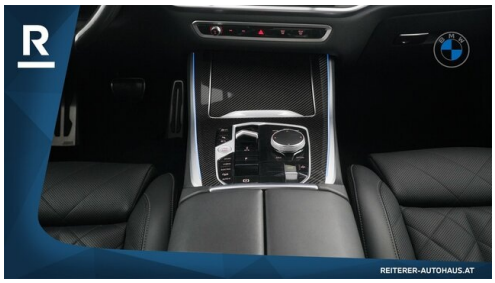
REITERER-AUTOHAUS.AT

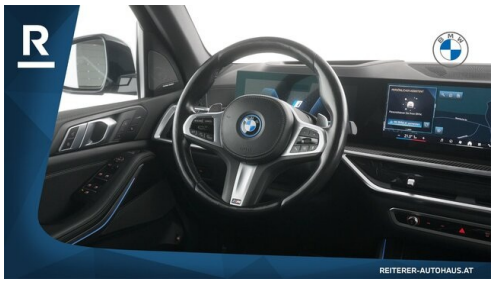
REITERER-AUTOHAUS.AT


REITERER-AUTOHAUS.AT


RESUME
CANCEL
SET
MODE
REITERER-AUTOHAUS.AT


km/h
Werte ob Fahrtbeginn
Power %
0 km/h
0.0 l/h
2.7 kWh/h
P
READY
Total 134267 km
0.0 km
254 km
REITERER-AUTOHAUS.AT


PARKEN
REITERER-AUTOHAUS.AT


Individuelle Einstellungen
Allgemeine Einstellungen
TEL
A/C
21.0°
REITERER-AUTOHAUS.AT

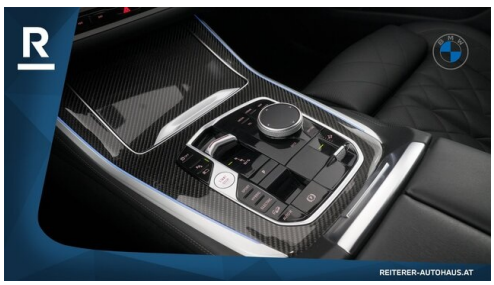
REITERER-AUTOHAUS.AT


REITERER-AUTOHAUS.AT

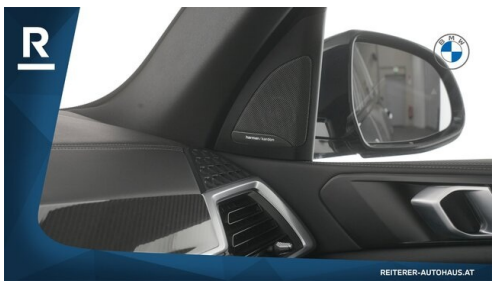
REITERER-AUTOHAUS.AT


REITERER-AUTOHAUS.AT

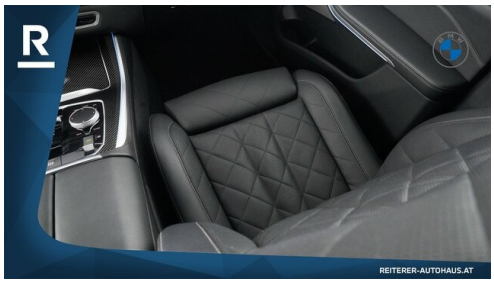
REITERER-AUTOHAUS.AT


REITERER-AUTOHAUS.AT

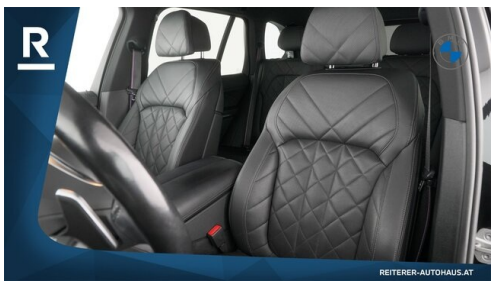
REITERER-AUTOHAUS.AT


REITERER-AUTOHAUS.AT

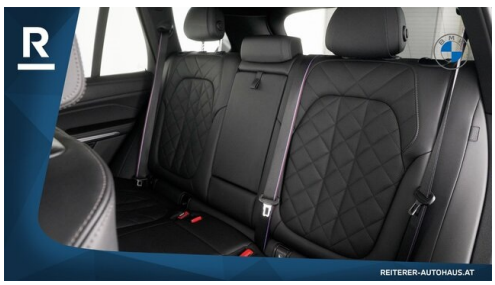
REITERER-AUTOHAUS.AT

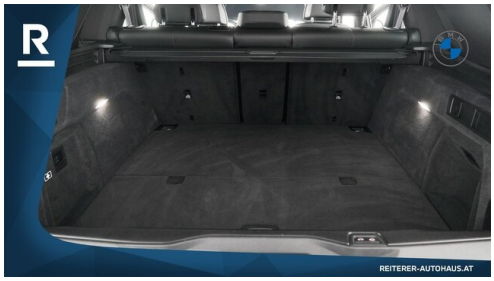





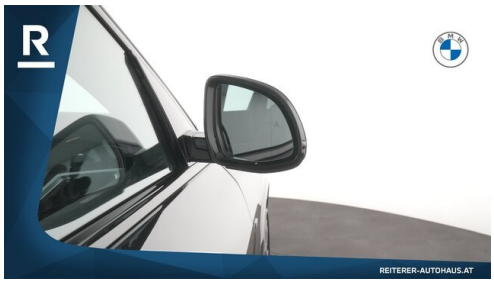



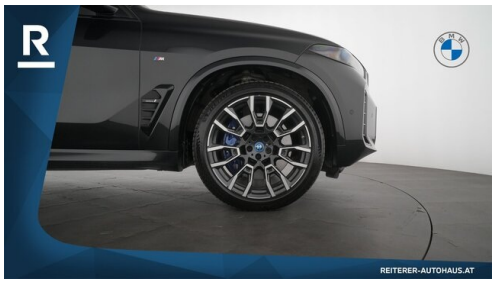

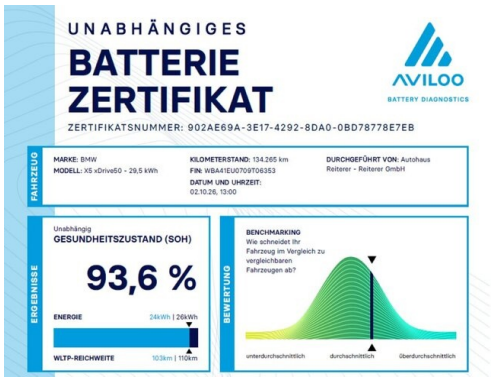

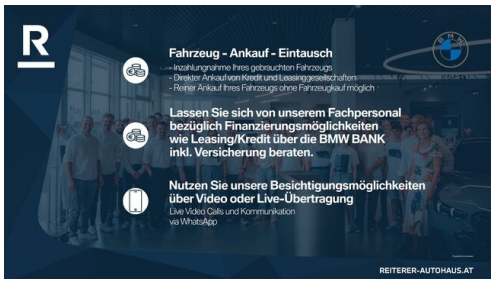







(1) Die angegebenen Werte über Kraftstoffverbrauch und C02-Emmissionen wurden nach den vorgeschriebenen Messverfahren gern. VO (EG) 715/2007 ermittelt. Als Basis für die Verbrauchsermittlung gilt der ECE-Fahrzyklus (NEFZ). Dieser setzt sich aus ca. einem Drittel Fahrt innerorts und zwei Drittel außerorts (gemessen an der Wegstrecke) zusammen. Zusätzlich zum Verbrauch wird die C02-Emmission gemessen.

Sonderausstattungen können diese Werte erhöhen. Die Angaben zu Kraftstoffverbrauch und C02-Emmissionen sind überdies abhängig von der gewählten Rad- und Reifengröße. Die Angaben beziehen sich daher nicht auf das konkrete Fahrzeug und sind nicht Bestandteil des Angebots, sondern dienen allein Vergleichszwecken zwischen den verschiedenen Fahrzeugtypen. Weitere Details bzw. Informationen zum konkreten Fahrzeug können der beim Händler aufliegenden Typengenehmigung entnommen werden. Alle Angaben ohne Gewähr. Irrtümer vorbehalten.

(5) Der SoH-Wert (State of Health) kennzeichnet den maximalen Energieinhalt einer gebrauchten E-Auto-Batterie im Vergleich zum ursprünglichen Neuzustand. Details zur BMW-Gewährleistung für Hochvoltbatterien finden Sie unter https://www.bmw.at/de/campaigns/bmw-gewaehrleistung.html