BMW X1 XDRIVE20D

BMW PREMIUM SELECTION INKL. 12 MONATE GARANTIE



Kaufpreis: **€ 49.890,-**

Finanzierung um monatl. € 438,-

Neupreis	**€ 65.871,-**
Erstzulassung	**02.2026**
Kilometer	**12.500 km**
Angebotsnummer	**3158690**

BMW Premium Selection NEU

Motor | Abgasnorm
Dieselmotor | EURO 6e

Leistung
150 PS/110kW

Hubraum
1998 ccm

CO2 (1)
129 g/km

Getriebe
Automatik

Antrieb
Allradantrieb

Sitzplätze
5

Farbe
spacesilber

Polsterung
Stoff, m alcantara/veganza-kombinatio

HIGHLIGHTS

- Driving Assistant
- Sportpaket
- Adaptives M Fahrwerk
- Harman Kardon Surround Soundsystem
- Sitzheizung Fahrer und Beifahrer

AUSSTATTUNGSÜBERSICHT

KOMFORT / FAHRASSISTENZ

- M-Lenkrad
- Active Guard
- Sitzverstellung Fond
- Komfortzugang
- Aktiver Fussgängerschutz
- Sonnenschutzverglasung
- Allradsystem
- Innen- und Außenspiegel, automatisch abblendend
- Parkassistent
- TeleServices
- Größerer Kraftstofftank
- Automatik

- Adaptives M Fahrwerk
- Alarmanlage
- Harman Kardon Surround Soundsystem
- Sportsitze
- Reifendruckanzeige
- Adaptiver LED Scheinwerfer
- DAB Tuner
- Sitzheizung Fahrer und Beifahrer
- Fernlichtassistent

EXTERIEUR / INTERIEUR

- Reifenpannenset Plus
- Shadow Line
- Kindersitzbefestigung Beifahrersitz
- Ablage für Wireless Charging
- Dachreling Hochglanz Shadow Line
- Dachhimmel anthrazit
- Leichtmetallräder

EDITIONEN / PAKETE

- Driving Assistant
- Interieurl. Alu Shadow gebürstet
- Sportpaket

SONSTIGES

- Personal eSIM
- Rekuperationssystem
- Spezifische Zusatzumfänge M Sportpaket
- Anhängerkupplung
- Radschraubensicherung

WEITERE AUSSTATTUNG

Steuerung Getriebetyp, Instrumententafel Luxury, Gesetzlicher Notruf, Ausstattungspaket, M Sport Exterieurumfang, M Sport Interieurumfang,

VERSICHERUNG

DIE BMW PREMIUM SELECTION KASKOVERSICHERUNG (2) FÜR IHREN BMW GEBRAUCHTWAGEN.

Wählen Sie zwischen der Vollkaskoversicherung für BMW Premium Selection Fahrzeuge ab einem Fahrzeugalter von 12 Monaten und 1 Tag und der Parkschadenkaskoversicherung für BMW Premium Selection Fahrzeuge ab einem Fahrzeugalter von 24 Monaten und 1 Tag.
Weitere Informationen und individuelle Angebote erhalten Sie gerne beim BMW Partner in Ihrer Nähe.

DIE BMW PREMIUM SELECTION KASKOVERSICHERUNG DECKT SCHÄDEN DURCH:

- Selbstverursachter Unfallschaden (nur in Kombination mit der Vollkaskoversicherung)
- Parkschäden
- Vandalismus
- Glasbruch
- Kollision mit Federwild und Haustieren
- Dachlawinen
- Brand
- Explosion und Kurzschlüsse
- Tierbisse
- Diebstahl
- Unbefugten Gebrauch
- Naturgewalten

IHRE VORTEILE MIT DER BMW PREMIUM SELECTION KASKOVERSICHERUNG:

– Bei der Reparatur in Ihrer BMW Vertragswerkstätte reduziert sich der Selbstbehalt um 50% (3)
– Bei Fahrzeugausfall ist ein Leihwagen bei Ihrem BMW Händler inklusive
– Fahrtechnik-Training inklusive (2)
– Fixer Selbstbehalt ohne Prozentklausel
– Differenz zw. Wiederbeschaffungswert und aushaftendem Finanzierungskapital aus Leasing-und Kreditvertrag wird ersetzt.

Versicherungspartner: Generali Versicherung AG. Irrtümer, Druckfehler und Änderungen vorbehalten. Stand Dezember 2017.

(2) BMW Austria Leasing GmbH / BMW Austria Bank GmbH, Siegfried-Marcus-Straße 24, 5020 Salzburg, Versicherungsvermittlung in der Form Versicherungsagent als Nebengewerbe mit der Berechtigung zum Empfang von Prämien, GISA-Zahl.: 17752213 / 27506349, Agenturverhältnis mit Generali Versicherung AG. Angebot freibleibend. Verfügbarkeiten, Änderungen und Irrtümer vorbehalten. Versicherungspartner: Generali Versicherung AG. Irrtümer, Druckfehler und Änderungen vorbehalten. Stand Dezember 2017.

(3) Ausgenommen bei Naturgewalten und Bruchschäden an Scheiben sowie eines Glasdaches.

(4) Nur gültig in Kombination mit Haftpflicht- und Kaskoversicherung. Fahrzeugausfall aufgrund technischen Gebrechens, durch Unfall nicht fahrbereit oder Diebstahl.



AUTOFREY GMBH

Alpenstraße 85
5020 Salzburg

Automobile
Montag - Freitag: 08:00 bis 18:00 Uhr
Samstag: 09:00 bis 12:00 Uhr

Teile & Zubehör
Montag - Freitag: 08:00 bis 17:00 Uhr

Serviceannahme
Montag - Freitag: 07:00 bis 18:00 Uhr

Werkstätte
Montag - Freitag: 07:00 bis 18:00 Uhr

0662/623581

FAHRZEUGBILDER














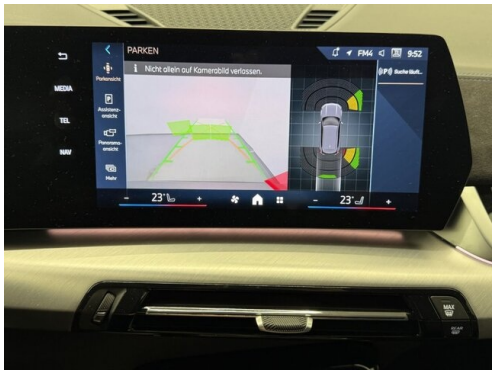




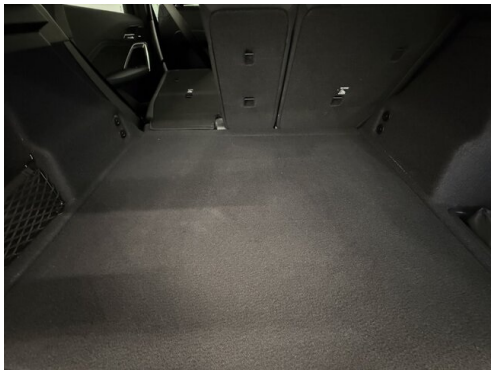





(1) Die angegebenen Werte über Kraftstoffverbrauch und C02-Emmissionen wurden nach den vorgeschriebenen Messverfahren gern. VO (EG) 715/2007 ermittelt. Als Basis für die Verbrauchsermittlung gilt der ECE-Fahrzyklus (NEFZ). Dieser setzt sich aus ca. einem Drittel Fahrt innerorts und zwei Drittel außerorts (gemessen an der Wegstrecke) zusammen. Zusätzlich zum Verbrauch wird die C02-Emmission gemessen.

Sonderausstattungen können diese Werte erhöhen. Die Angaben zu Kraftstoffverbrauch und C02-Emmissionen sind überdies abhängig von der gewählten Rad- und Reifengröße. Die Angaben beziehen sich daher nicht auf das konkrete Fahrzeug und sind nicht Bestandteil des Angebots, sondern dienen allein Vergleichszwecken zwischen den verschiedenen Fahrzeugtypen. Weitere Details bzw. Informationen zum konkreten Fahrzeug können der beim Händler aufliegenden Typengenehmigung entnommen werden. Alle Angaben ohne Gewähr. Irrtümer vorbehalten.